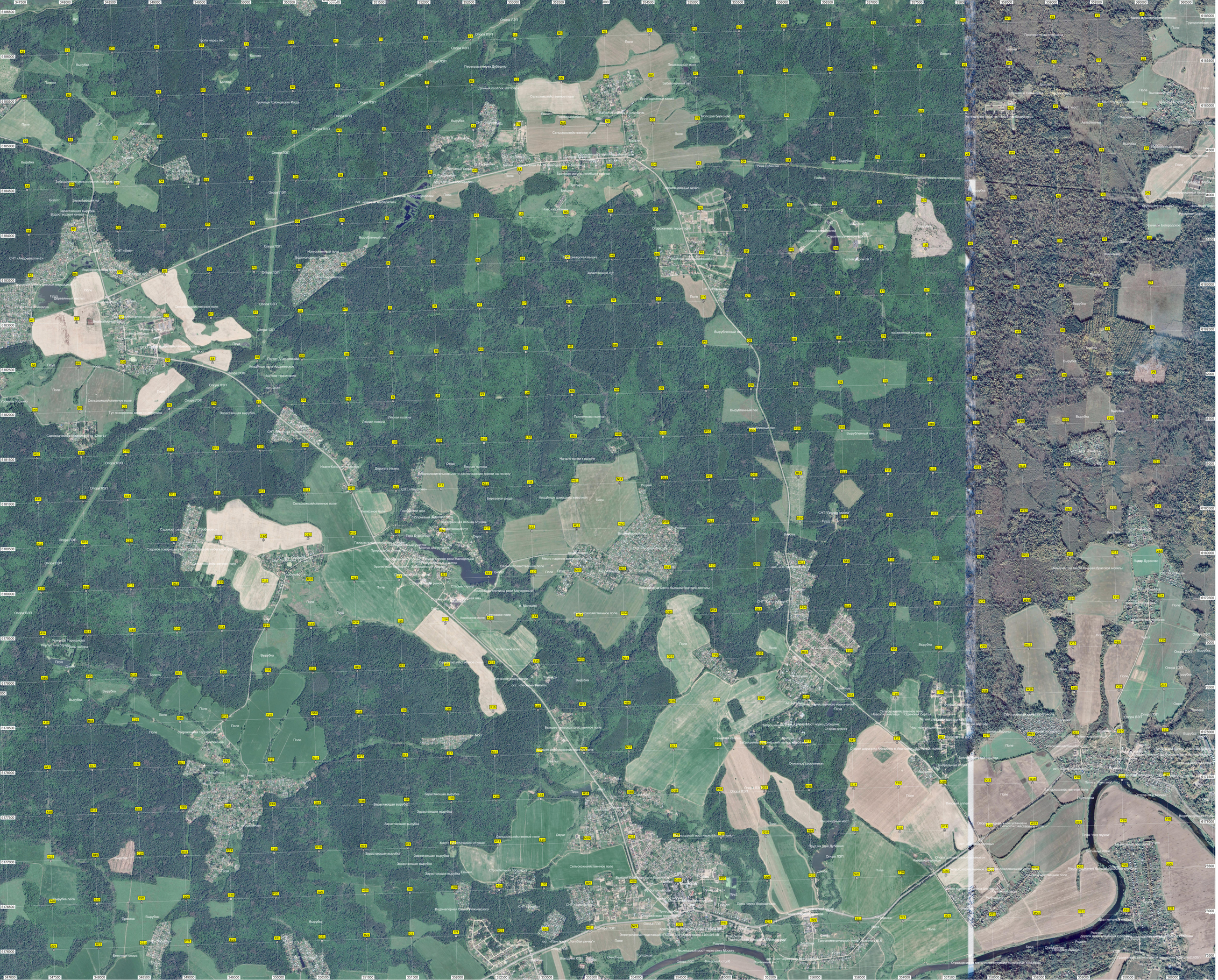
Сельскохозяйственное поле
Поле
Опора ЛЭП
Вырубка
Болото
Пруд
Зарастающая вырубка
Вырубленный лес
Лесная полянка
Мост
Дорога в Иваново
Начало колеи к полянке
Ивано-Коньковский лесхоз
Березовая роща
Кладбище домашних животных
Горбовский лес
Обрывистый высокий берег
Зарастающая лесная опушка
Река Дубенка
Мостик длиннущий
Место подножия возвышенности
Место выхода подземных вод
Ручей Ключевой
Ручей Ивановский
Ручей Ивановский ручей
Ручей Ивановский ручей
Ручей Ивановский ручей