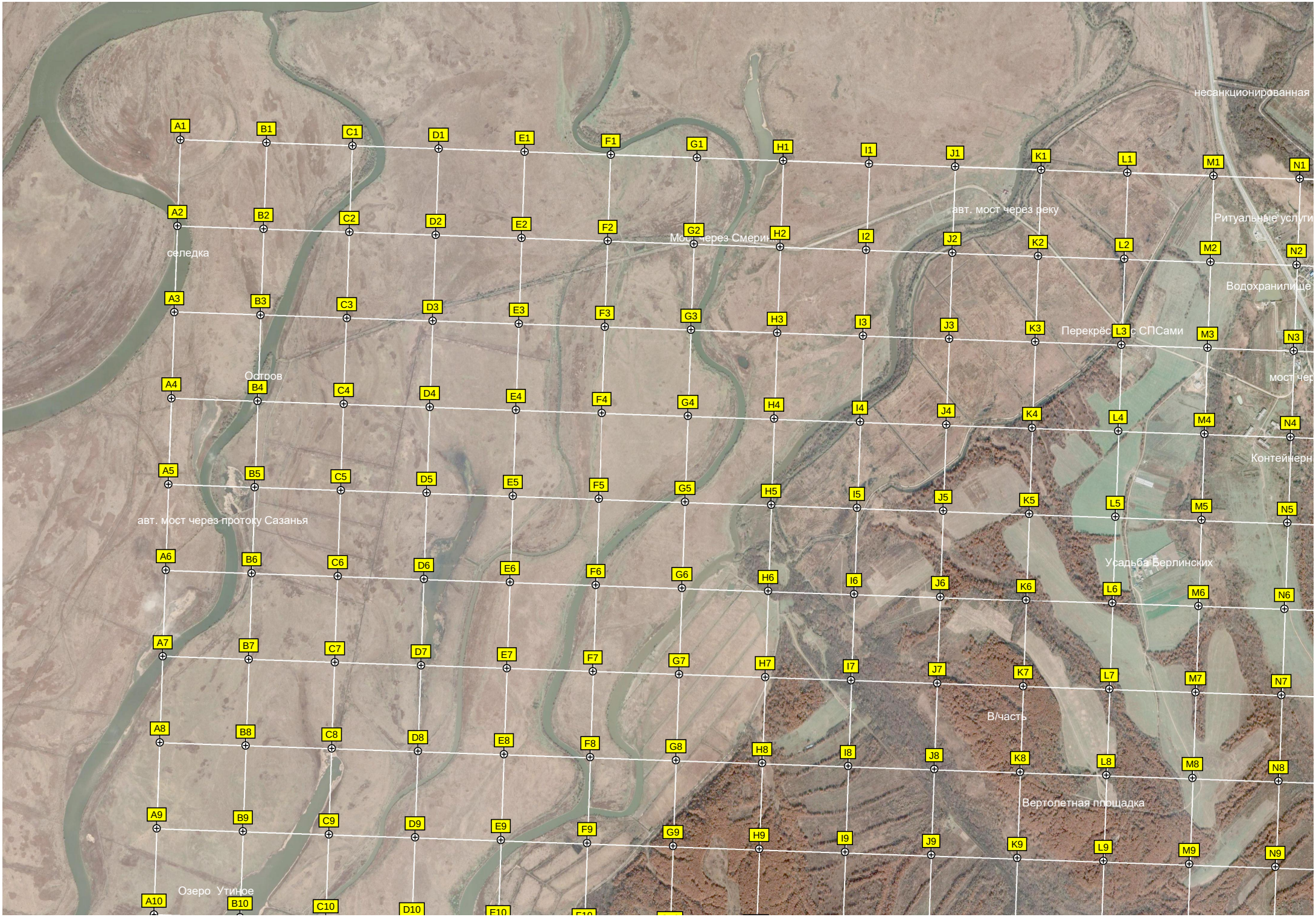
несанкционированная
авт. мост через реку
Ритуальные услуги
селедка
Водохранилище
Перекрёс с СПСами
Остров
Контейнерн
авт. мост через протоку Сазанья
Усадьба Берлинских
В/часть
Вертолетная площадка
Озеро Утиное
A1 B1 C1 D1 E1 F1 G1 H1 I1 J1 K1 L1 M1 N1
A2 B2 C2 D2 E2 F2 G2 H2 I2 J2 K2 L2 M2 N2
A3 B3 C3 D3 E3 F3 G3 H3 I3 J3 K3 L3 M3 N3
A4 B4 C4 D4 E4 F4 G4 H4 I4 J4 K4 L4 M4 N4
A5 B5 C5 D5 E5 F5 G5 H5 I5 J5 K5 L5 M5 N5
A6 B6 C6 D6 E6 F6 G6 H6 I6 J6 K6 L6 M6 N6
A7 B7 C7 D7 E7 F7 G7 H7 I7 J7 K7 L7 M7 N7
A8 B8 C8 D8 E8 F8 G8 H8 I8 J8 K8 L8 M8 N8
A9 B9 C9 D9 E9 F9 G9 H9 I9 J9 K9 L9 M9 N9
A10 B10 C10 D10 E10

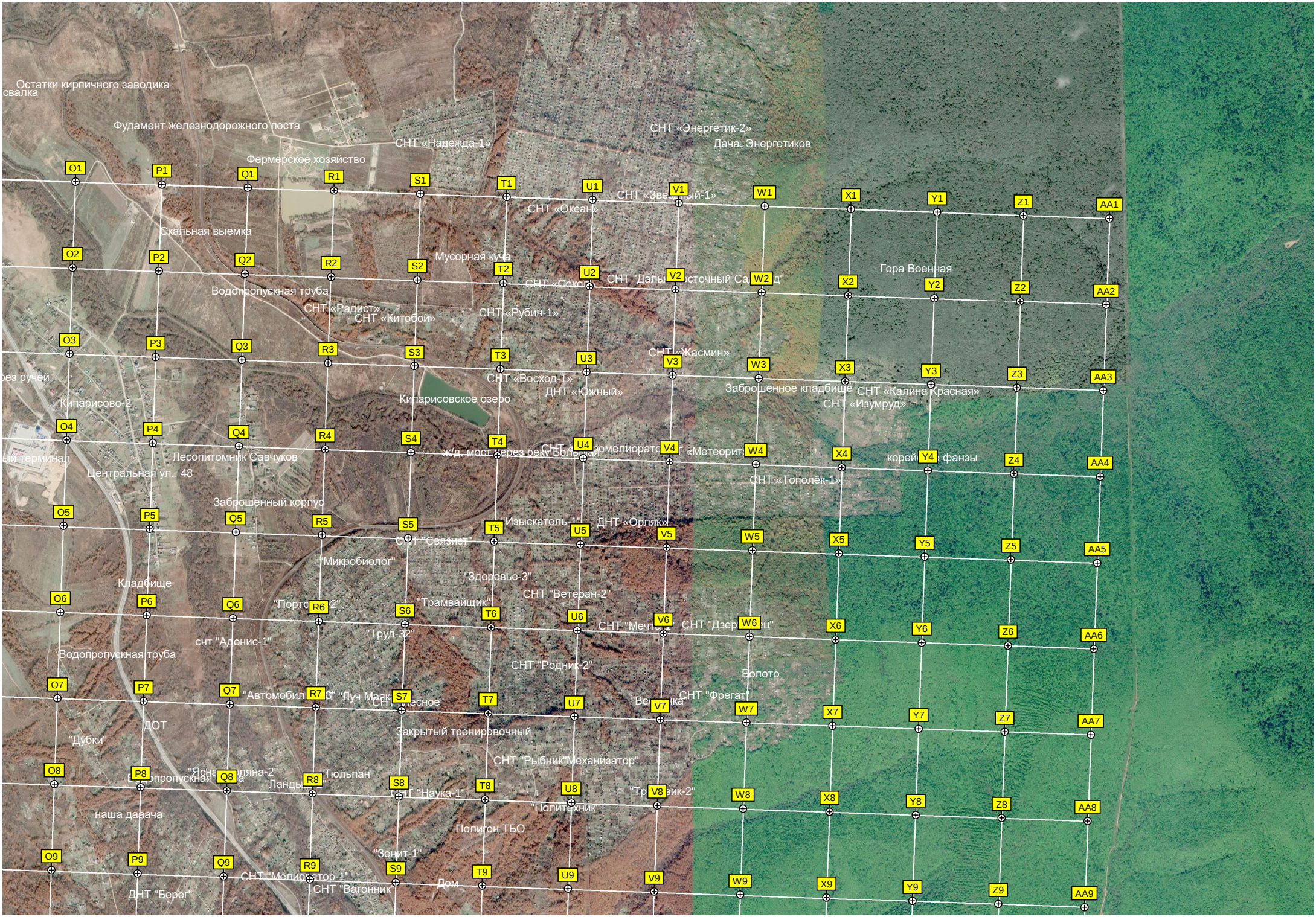
Остатки кирпичного заводика
свалка
Фудамент железнодорожного поста
СНТ «Надежда-1»
СНТ «Энергетик-2»
Дача. Энергетиков
Фермерское хозяйство
СНТ «Океан»
Скальная выемка
Мусорная куча
Гора Военная
Водопропускная труба
СНТ «Радист»
СНТ «Китобой»
СНТ «Рубин-1»
СНТ «Жасмин»
СНТ «Восход-1»
ДНТ «Южный»
Заброшенное кладбище
СНТ «Калина Красная»
СНТ «Изумруд»
Кипарисово-2
Кипарисовское озеро
Лесопитомник Савчуков
Центральная ул., 48
Заброшенный корпус
СНТ «Тополёк-1»
"Изыскатель-1"
ДНТ «Орляк»
СНТ "Связист"
"Микробиолог"
"Здоровье-3"
Кладбище
СНТ "Ветеран-2"
"Трамвайщик"
"Труд-32"
снт "Адонис-1"
Водопропускная труба
СНТ "Родник-2"
Болото
СНТ "Фрегат"
ДОТ
"Дубки"
Закрытый тренировочный
СНТ "Рыбник"Механизатор"
"Тюльпан"
"Ландыш"
"Политехник"
наша даача
Полигон ТБО
"Зенит-1"
СНТ "Вагонник"
Дом
ДНТ "Берег"

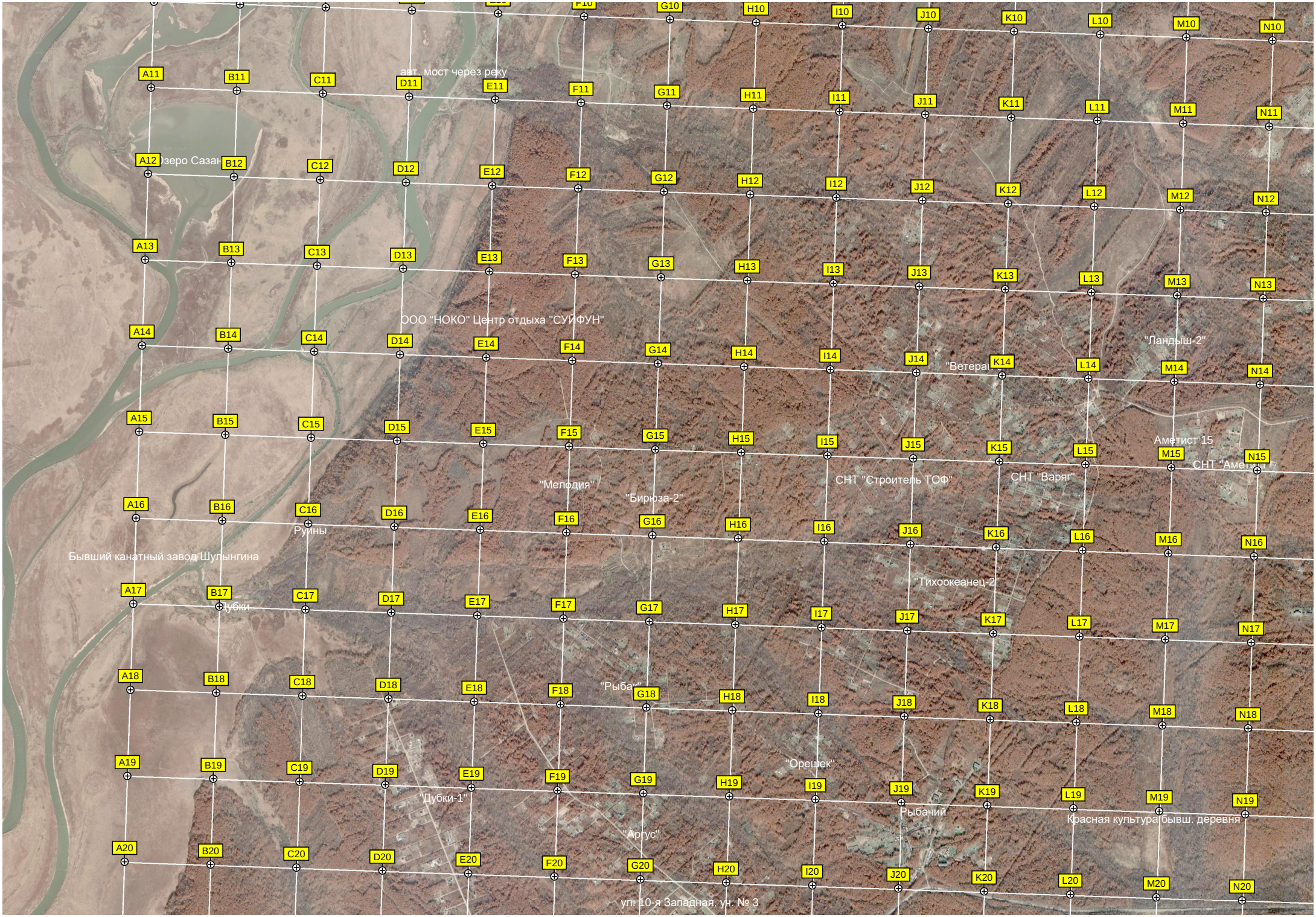
авт. мост через реку
Озеро Сазан
ООО "НОКО" Центр отдыха "СУЙФУН"
"Ландыш-2"
"Ветеран"
Аметист 15
СНТ "Аметист"
СНТ "Строитель ТОФ"
СНТ "Варяг"
"Мелодия"
"Бирюза-2"
Руины
Бывший канатный завод Шулынгина
"Тихоокеанец-2"
Дубки
"Рыбак"
"Орешек"
"Дубки-1"
Рыбачий
Красная культура(бывш. деревня
"Аргус"
ул. 10-я Западная, ун. № 3

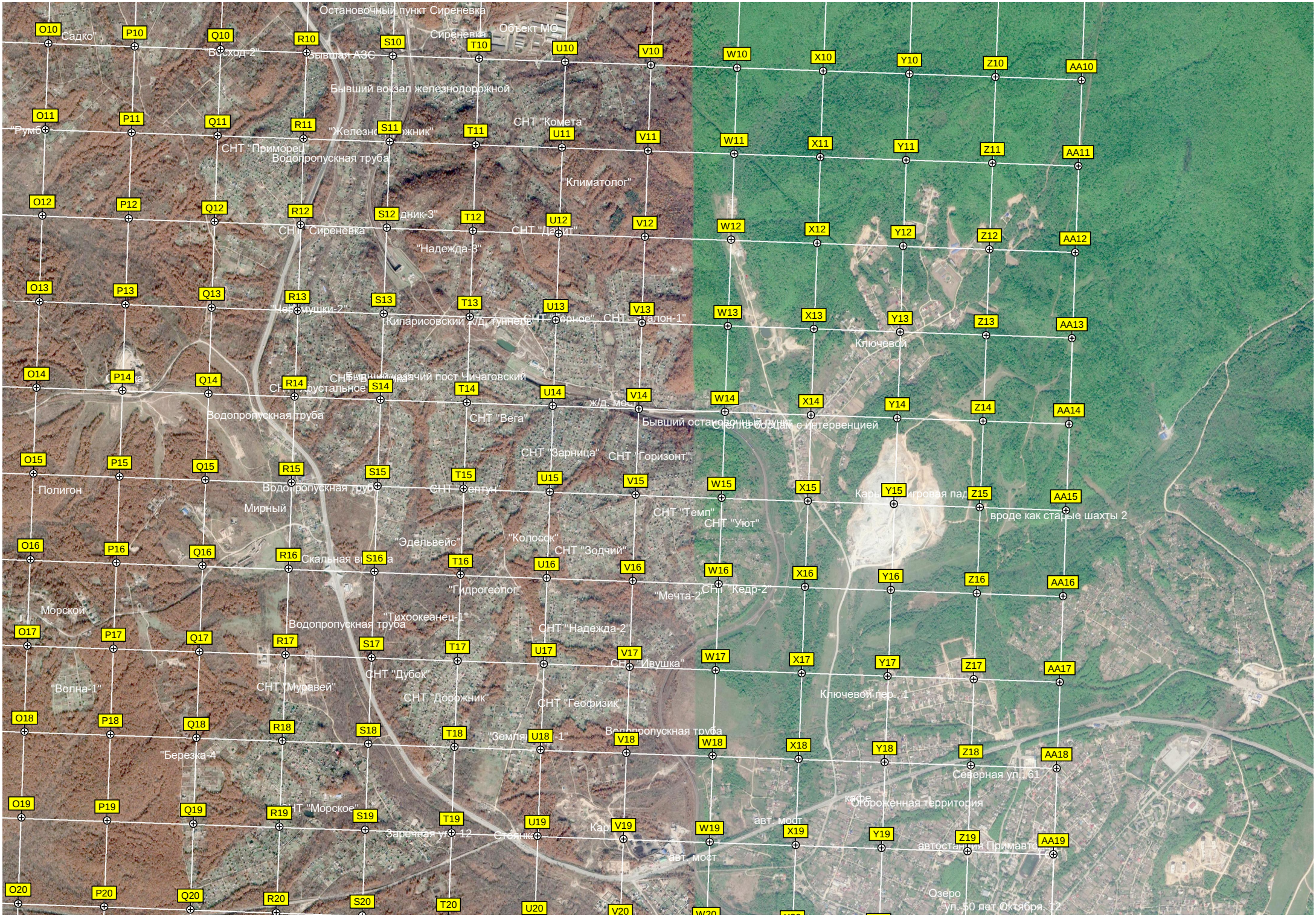

Остановочный пункт Сиреневка
Объект МО
Сиреневка
"Садко"
"Восход-2"
Бывшая АЗС
Бывший вокзал железнодорожной
СНТ "Комета"
"Железнодорожник"
СНТ "Приморец"
Водопропускная труба
"Климатолог"
СНТ "Сиреневка"
"Надежда-3"
Кипарисовский ж/д туннель
Ключевой
Бывший казачий пост Чичаговский
Водопропускная труба
СНТ "Вега"
Бывший остановочный пункт
Стелла борцам с интервенцией
СНТ "Зарница"
СНТ "Горизонт"
Полигон
Мирный
СНТ "Темп"
СНТ "Уют"
вроде как старые шахты 2
"Эдельвейс"
"Колосок"
СНТ "Зодчий"
"Гидрогеолог"
"Мечта-2"
СНТ "Кедр-2"
Морской
"Тихоокеанец-1"
СНТ "Надежда-2"
СНТ "Ивушка"
СНТ "Дубок"
"Волна-1"
СНТ "Муравей"
СНТ "Дорожник"
СНТ "Геофизик"
Ключевой пер., 1
"Березка-4"
Северная ул., 61
Огороженная территория
СНТ "Морское"
Заречная ул., 12
авт. мост
Озеро
ул. 50 лет Октября, 12

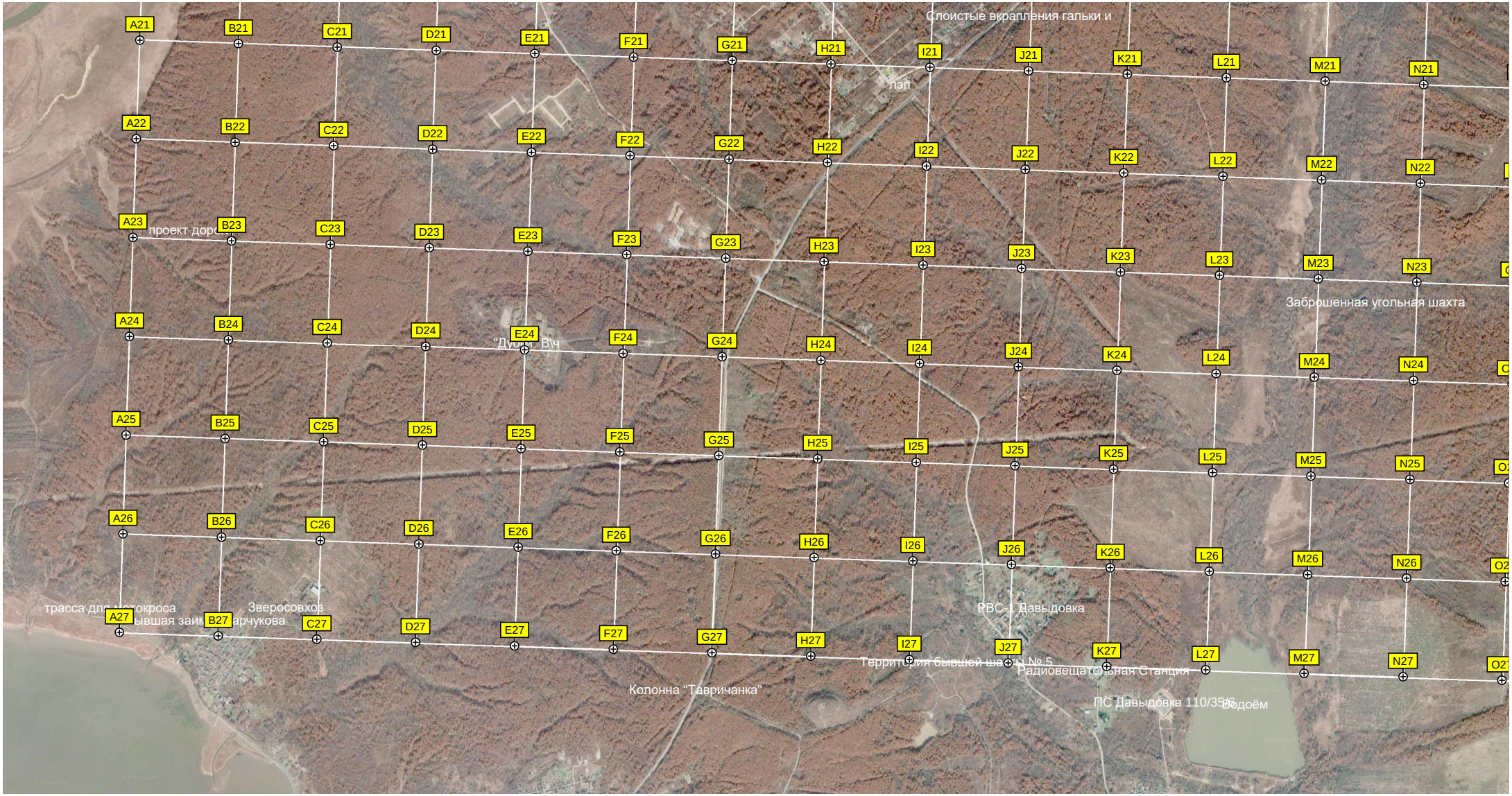
Слоистые вкрапления гальки и
лэп
проект дорог
"Дуоли" В\ч
Заброшенная угольная шахта
трасса для мотокроса
Зверосовхоз
Территория бывшей шахты № 5
Радиовещательная Станция
РВС-1 Давыдовка
Колонна "Тавричанка"
ПС Давыдовка 110/35/6
Водоём
A21 B21 C21 D21 E21 F21 G21 H21 I21 J21 K21 L21 M21 N21
A22 B22 C22 D22 E22 F22 G22 H22 I22 J22 K22 L22 M22 N22
A23 B23 C23 D23 E23 F23 G23 H23 I23 J23 K23 L23 M23 N23
A24 B24 C24 D24 E24 F24 G24 H24 I24 J24 K24 L24 M24 N24
A25 B25 C25 D25 E25 F25 G25 H25 I25 J25 K25 L25 M25 N25
A26 B26 C26 D26 E26 F26 G26 H26 I26 J26 K26 L26 M26 N26
A27 B27 C27 D27 E27 F27 G27 H27 I27 J27 K27 L27 M27 N27

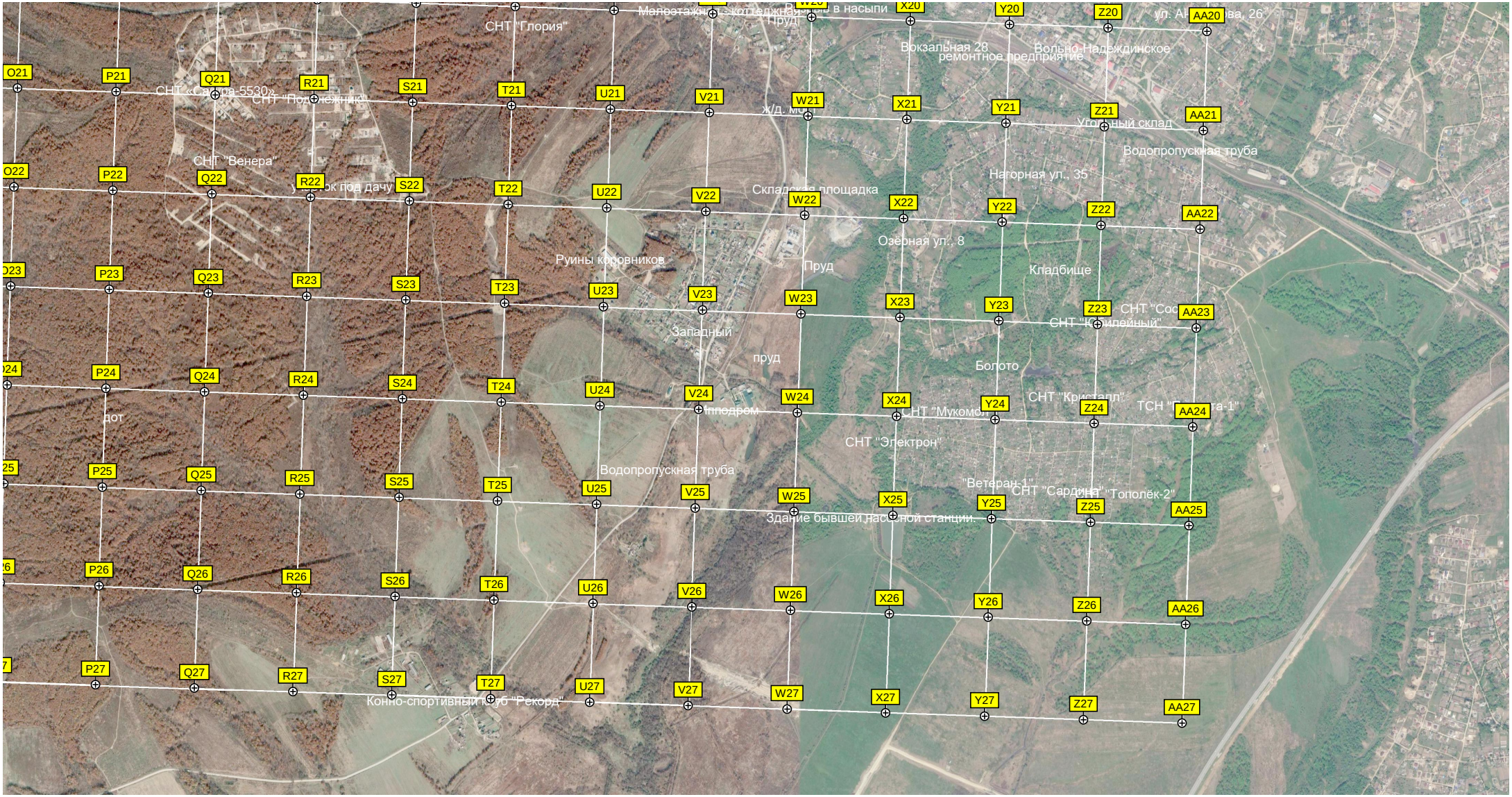

СНТ "Глория"
Вокзальная 28
ремонтное предприятие
Вольно-Надеждинское
СНТ «Сатира-5530»
СНТ "Подснежник"
ж/д. мост
Угольный склад
Водопропускная труба
СНТ "Венера"
Нагорная ул., 35
Складская площадка
Озёрная ул., 8
Руины коровников
Пруд
Кладбище
Западный
пруд
Болото
СНТ "Кристалл"
СНТ "Мукомол"
СНТ "Электрон"
Водопропускная труба
"Ветеран-1"
СНТ "Сардина"
"Тополёк-2"
Здание бывшей насосной станции.
Конно-спортивный клуб "Рекорд"
O21 P21 Q21 R21 S21 T21 U21 V21 W21 X21 Y21 Z21 AA21
O22 P22 Q22 R22 S22 T22 U22 V22 W22 X22 Y22 Z22 AA22
O23 P23 Q23 R23 S23 T23 U23 V23 W23 X23 Y23 Z23 AA23
P24 Q24 R24 S24 T24 U24 V24 W24 X24 Y24 Z24 AA24
P25 Q25 R25 S25 T25 U25 V25 W25 X25 Y25 Z25 AA25
P26 Q26 R26 S26 T26 U26 V26 W26 X26 Y26 Z26 AA26
P27 Q27 R27 S27 T27 U27 V27 W27 X27 Y27 Z27 AA27