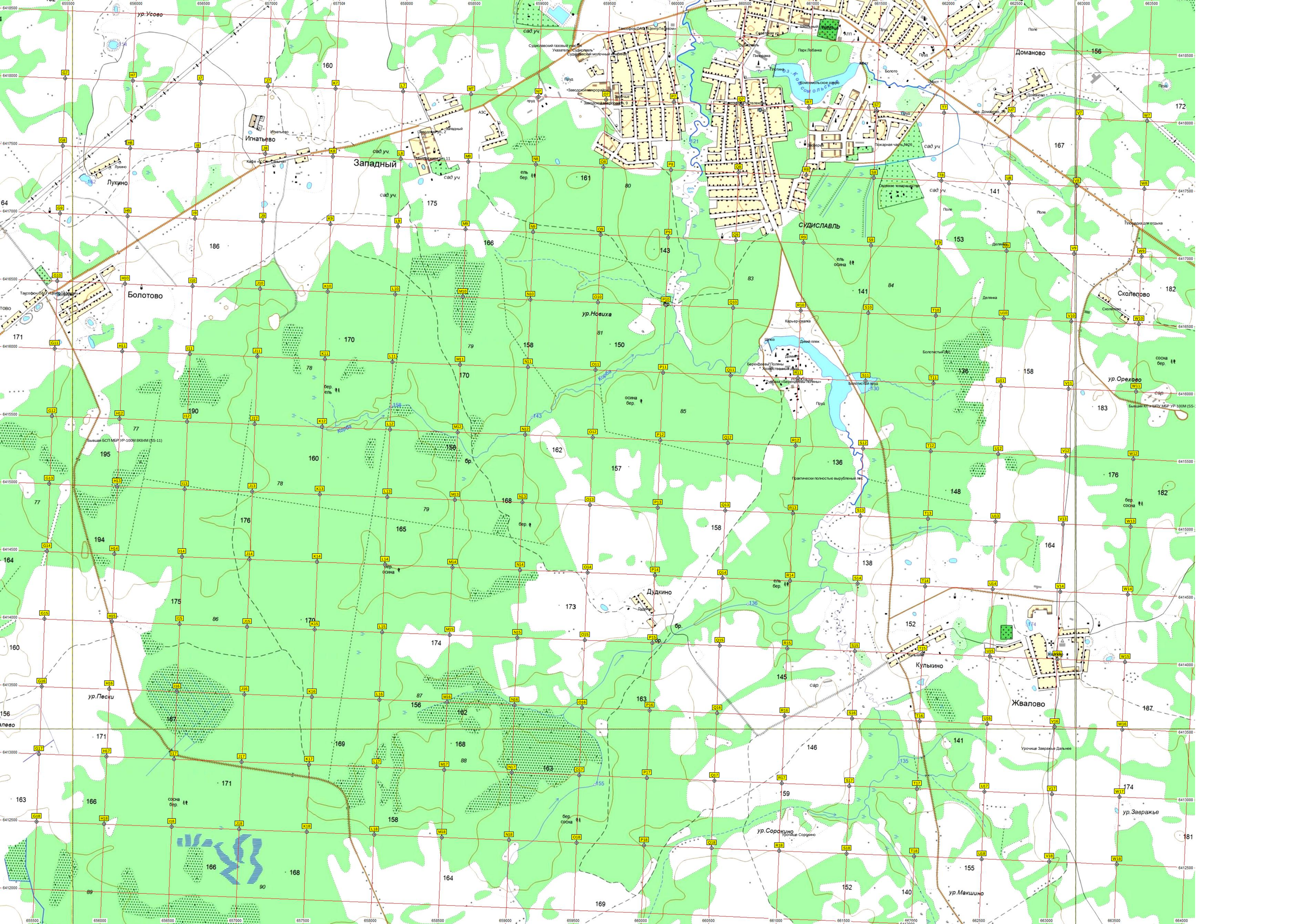

Западный
Игнатьево
Лукино
Болотово
СУДИСЛАВЛЬ
Доманово
Сколепово
Дудкино
Кулькино
Жвалово
ур.Новиха
ур.Орехово
ур.Пески
ур.Сорокино
ур.Завражье
ур.Макшино
Корба
Бывшая БСП МБР УР-100М 8К84М (SS-11)
Практически полностью вырубленный лес
Урочище Завражье Дальнее
Урочище Сорокино