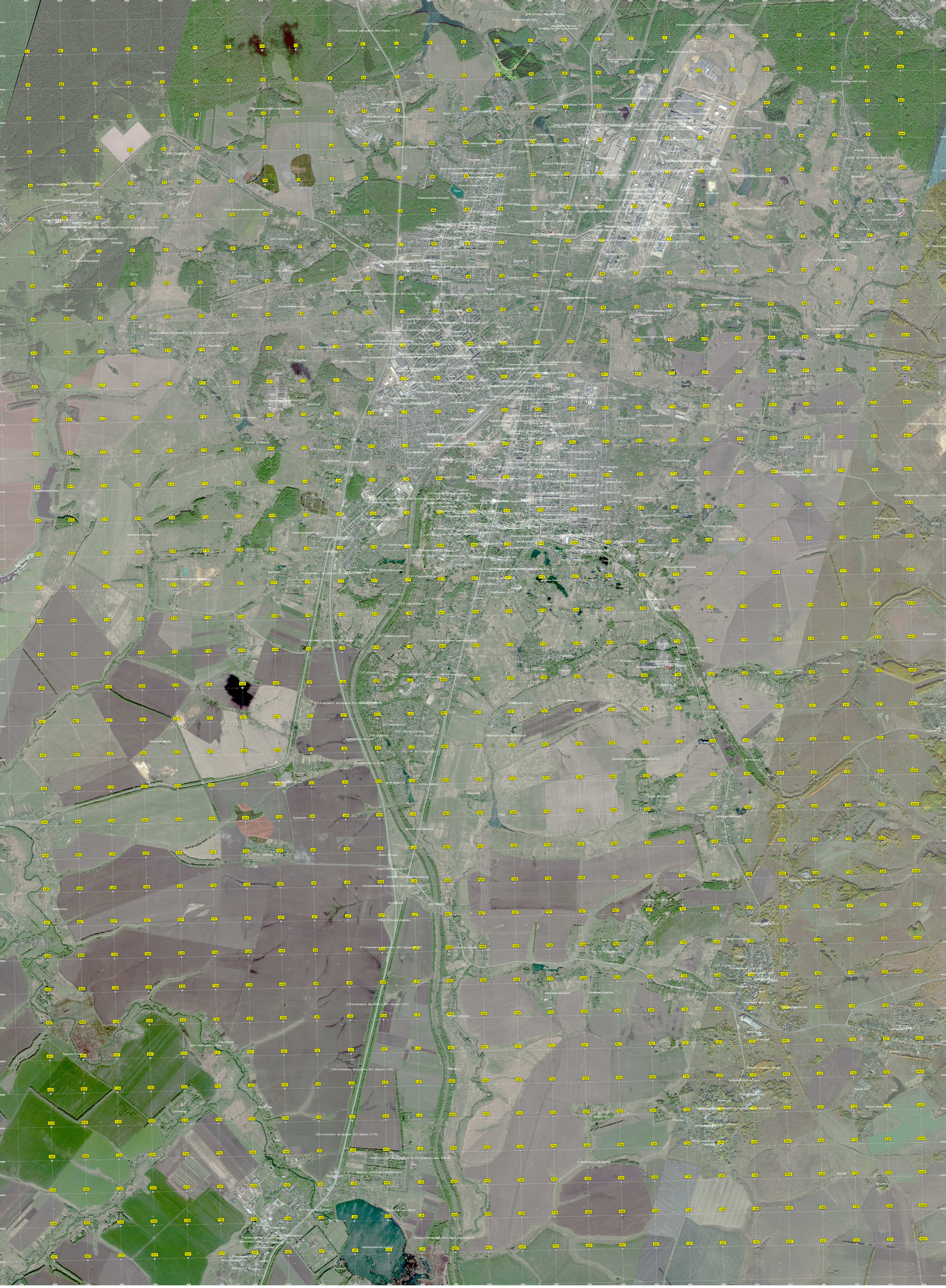
202-й километр автодороги М-2 «Крым» (1197)
Электрическая подстанция (ПС) 220 кВ «Ясенополянская»
Электрическая подстанция (ПС) 110/6 кВ № 378 «Гагарин»
Электрическая подстанция ПС № 86 «Малаховка» 110/35/6 кВ
Электрическая подстанция (ПС) 110/35 кВ
Электрическая подстанция (ПС) 110/6 кВ «КС-8» (абонентская)
Электрическая подстанция (ПС) 110/6 кВ «КС-9» (абонентская)
Электрическая подстанция ПС № 220 «Карамышевская» 35/6 кВ
Первомайская ТЭЦ
Первомайский завод синтетических изумрудов
Первомайский завод синтетических волокна
Первомайский завод синтетических смол
Производственное объединение «Химволокно»
Производственное объединение «Химмаш»
Производственное объединение «Химпромавтоматика»
Производственное объединение «Химпромгидромеханизация»
Производственное объединение «Химпромгидроприводы»
Производственное объединение «Химпромгидросистемы»
Производственное объединение «Химпромгидроуплотнения»
Производственное объединение «Химпромгидрофильтры»
Производственное объединение «Химпромгидрофитинги»
Производственное объединение «Химпромгидрошланги»
Производственное объединение «Химпромгидрошарниры»
Производственное объединение «Химпромгидрошасси»
Производственное объединение «Химпромгидрошасси-Ремонт»
Производственное объединение «Химпромгидрошасси-Ремонт-Ремонтно-механическое производство»
Производственное объединение «Химпромгидрошасси-Ремонт-Ремонтно-механическое производство-Ремонтно-механическое производство-Ремонтно-механическое производство