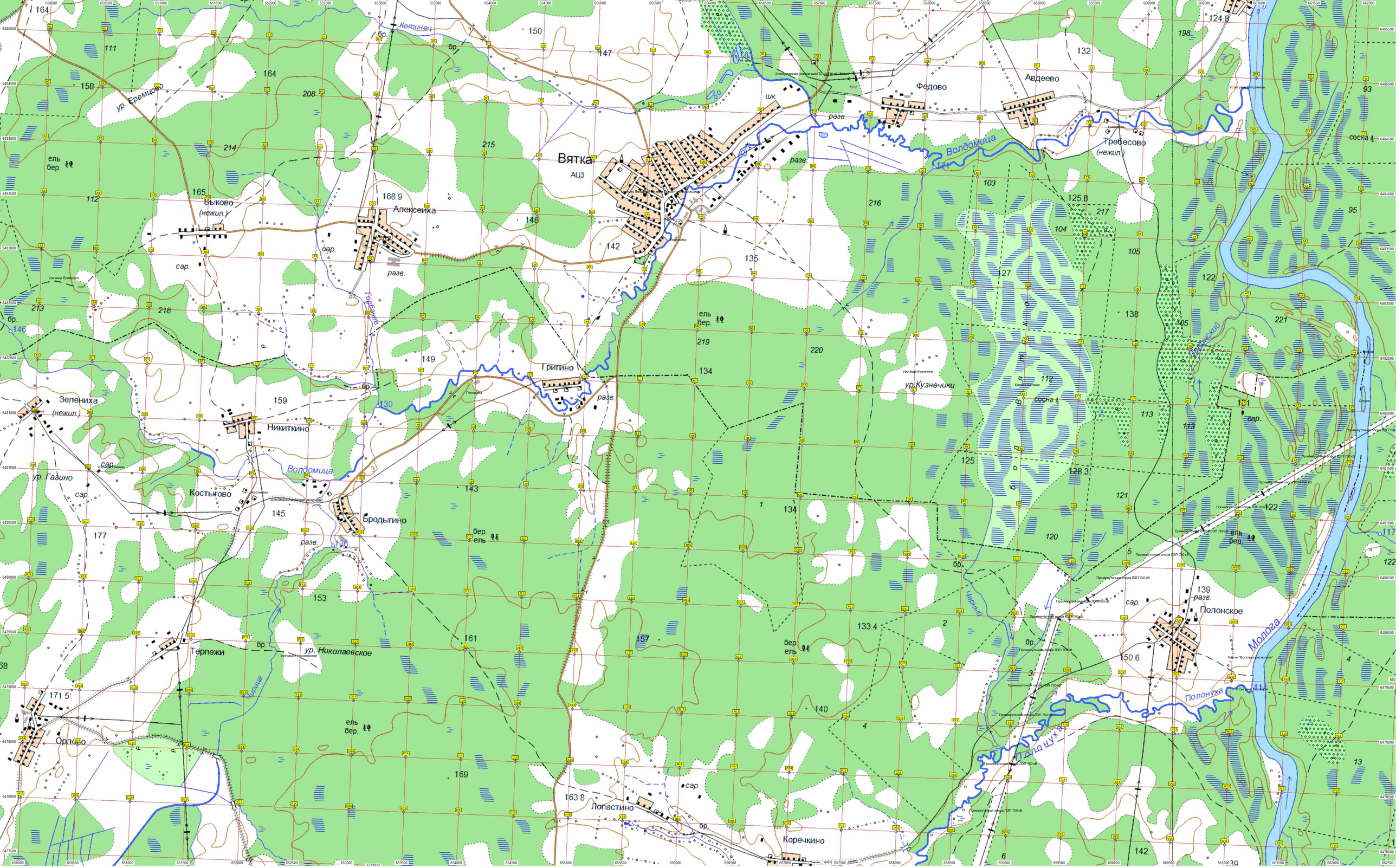
Вятка
АЦЗ
Федово
Авдеево
Требесово
(нежил.)
Волдомица
Котинец
Алексейха
Быково
(нежил.)
Григино
Никиткино
Костьково
Бродыгино
Зелениха
(нежил.)
Терпежи
Орлово
Лопастино
Коречкино
Полонское
Полонуха
Молога
Черный
Чирша
ур. Еремково
ур. Гагино
ур. Николаевское
ур.Кузнечики
Большое Ватское
Большое Ватское
Устье реки Волдомицы
Элементарная подстанция ПС 110/10 кВ "Вятка"
Промежуточная опора ЛЭП 750 кВ
Промежуточная опора ЛЭП 750 кВ
Промежуточная опора ЛЭП 750 кВ