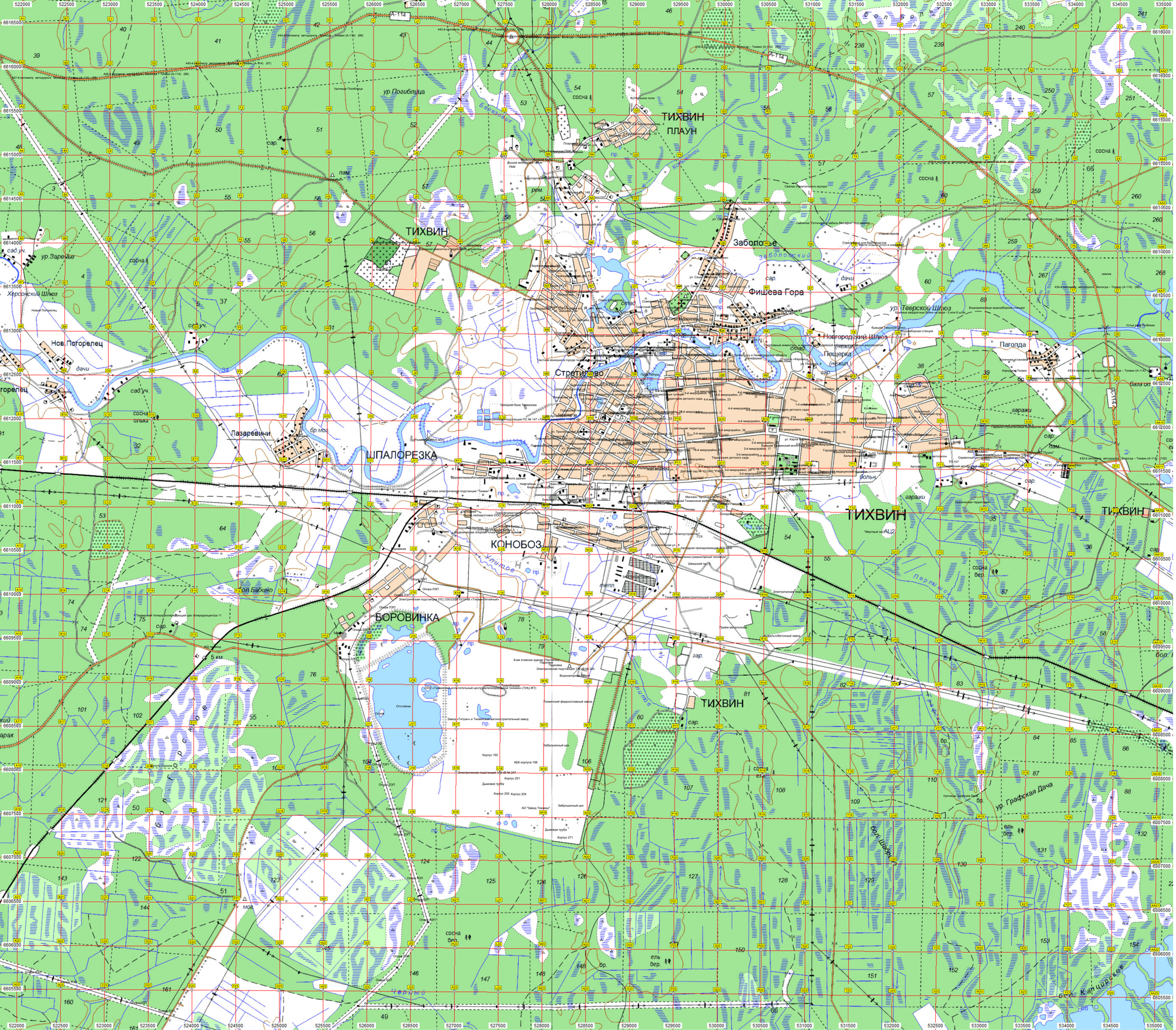
ТИХВИН
ПЛАУН
ТИХВИН
Заболотье
Фишева Гора
Новгородский Шлюз
Пещерка
(нежил.)
Паголда
Стретилово
ШПАЛОРЕЗКА
Лазаревини
КОНОБОЗ
БОРОВИНКА
ТИХВИН
ТИХВИН
ТИХВИН
Нов.Погорелец
Херсонский Шлюз
ур. Тверской Шлюз
ур. Погиблица
ур. Зарелье
ур. Графская Дача
Тихвинский ферросплавный завод
Завод «Титрин» и Тихвинский вагоностроительный завод
Корпус 165
АБК корпуса 198
Корпус 201
Корпус 204
Корпус 205
Корпус 271
Дымовая труба
Заброшенный цех
Тихвинский домостроительный комбинат
Тихвинский ремонтно-механический завод
Тихвинский ремонтно-строительный завод
Тихвинский ремонтно-строительный завод
Тихвинский ремонтно-строительный