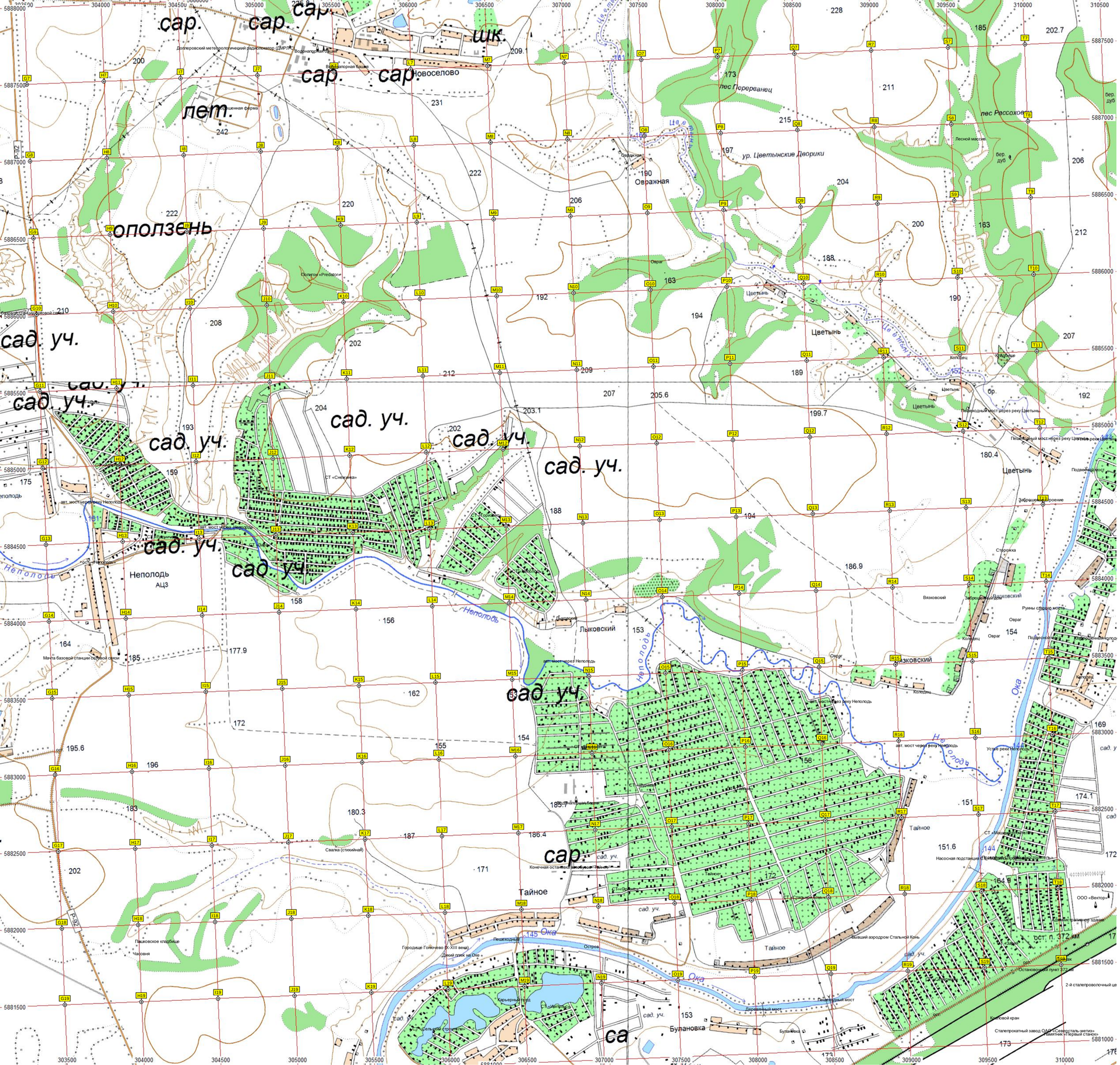
сар.
шк.
Новоселово
лет.
оползень
сад. уч.
Неполодь
Оврежная
Цветынь
лес Переванец
ур. Цветынские Дворики
лес Рассохов
Лесной массив
Тайное
Лыковский
Азковский
Ока
Булановка
Пешеходный мост через реку Цветынь
Пешеходный мост через реку Неполодь
Деревянный мост
Остановочный пункт 372 км
Стапелепрокатный завод ОАО «Северсталь-метиз»
Конечная остановка маршрутных такси «Тайное»
Городище Гонченово (X-XIII века)
Дикий пляж на Оке
Свалка (стихийная)
Пашковское кладбище
Часовня
Мачта базовой станции сотовой связи
Водонапорная башня
Доплеровский метеорологический радиолокатор (ДМРЛ)
Полигон «Predzorg»
Кормовая
Колодец
Сторожка
Руины старого моста
Подземный мост
Заброшенное строение
Конечная остановка маршрутных такси «Цветынь»
Пешеходный мост через реку Цветынь
Пешеходный мост через реку Неполодь
Подвесной мост
Устье реки Неполодь
Насосная подстанция
ООО «Вектор»
Бывший аэродром Стальной Конь
Карьерный пруд
Плотина
Остров
Пляж
Конный кран
2-й стапелепроволочный це
Лесной массив
Овраг
Свалка
Кладбище
Часовня
Мачта базовой станции сотовой связи
Водонапорная башня
Доплеровский метеорологический радиолокатор (ДМРЛ)
Полигон «Predzorg»
Кормовая
Колодец
Сторожка
Руины старого моста
Подземный мост
Заброшенное строение
Конечная остановка маршрутных такси «Цветынь»
Пешеходный мост через реку Цветынь
Пешеходный мост через реку Неполодь
Подвесной мост
Устье реки Неполодь
Насосная подстанция
ООО «Вектор»
Бывший аэродром Стальной Конь
Карьерный пруд
Плотина
Остров
Пляж
Конный кран
2-й стапелепроволочный це
Лесной массив
Овраг
Свалка
Кладбище
Часовня
Пашковское кладбище
Городище Гонченово (X-XIII века)
Дикий пляж на Оке
Деревянный мост
Пешеходный мост
Остановочный пункт 372 км
Стапелепрокатный завод ОАО «Северсталь-метиз»
Конечная остановка маршрутных такси «Тайное»
Булановка
Тайное
Неполодь
Оврежная
Цветынь
Новоселово
Лыковский
Азковский
Ока
Тайное
Неполодь
Цветынь
Булановка
Ока
Неполодь
Оврежная
Новоселово
сад. уч.
сад. уч.
сад. уч.
сад. уч.
сад. уч.
сад. уч.
сад. уч.
сад. уч.
сад. уч.
сад. уч.
сад. уч.
сар.
сар.
сар.
сар.
сар.
шк.
лет.
оползень
сад. уч.
сад. уч.
сад. уч.
сад. уч.
сад. уч.
сад. уч.
сад. уч.
сад. уч.
сад. уч.
сад. уч.
сад. уч.
сад. уч.
сад. уч.
сад. уч.
сад. уч.
сад. уч.
сад. уч.
сад. уч.
сад. уч.
сад. уч.
сад. уч.
сад. уч.
сад. уч.
сад. уч.
сад. уч.
сад. уч.
сар.
сад. уч.
сад. уч.
сад. уч.
сад. уч.
сад. уч.
сад. уч.
сад. уч.
сад. уч.
сад. уч.
сад. уч.
сад. уч.
сад. уч.
сад. уч.
сад. уч.
сад. уч.
сад. уч.
сад. уч.
сад. уч.
сад. уч