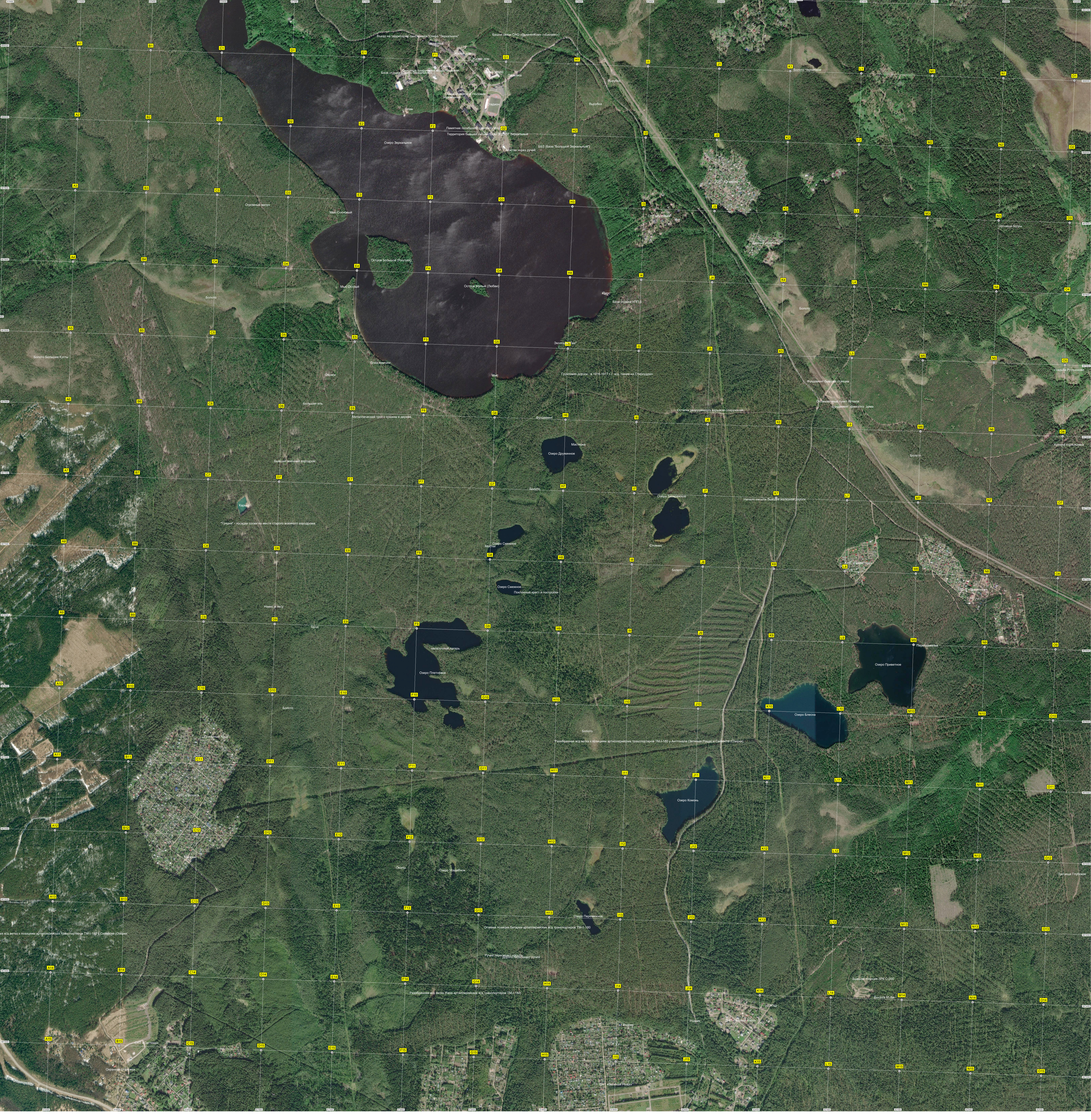
Въезд на территорию пансионата "Озеро "Зеркальное"
Башня связи ОАО «ВымпелКом» («Билайн»)
Гостиница
Жилой дом
Жилой дом №60
База отдыха «Озеро Зеркальное»
Парковка
Спортивно-оздоровительный комплекс «Зеркальное»
Стадион
Пляж
Вырубка
Болото Черничное
Памятник погибшему самолету МиГ-23
Территория бывшей летней базы ЗЕНИТ Зеркальный
Озеро Зеркальное
Мостик через ручей
ББЗ (база "Большой Зеркальный")
СНТ «Дорожник»
СНТ «Ручейки»
Огромный валун
Мыс Сосновый
Урочище Бутры
Остров Большой (Разлуки)
Остров Малый (Любви)
Мыс Острый
Болото
Пирс
База отдыха УПП
Болото Большие Кусты
Пляж кемпинг
Овраги
Мыс
Грунтовая дорога - в 1916-1917 г.г. ж/д линия на Отсоудден
Усадьба Рутенховен
Фундамент бывшей станции
Остановочный пункт Ялгаря
Фундамент финского дома
Большая ель
Металлический трос с крюком в дереве
Фундамент
Остатки разрушенного взрывом сооружения
Мастерка
Озеро Друкшиное
Хиленкі отдыхающих
Бывший военный аэродром
Болото
Озера Заворажные
Начало насыпи бывшей железной дороги
Карьер
"Грядки" - посадки сосен на месте старого военного аэродрома
Урочище Ольгин
Озеро Смежное
Мостки
Стоянка
Поклонный крест и постройки
Навес в лесу
Брод
палаточный лагерь
Озеро Плетневое
Озеро Приветное
Переправа
Поклонный пруд
Озеро Блесна
Разобранная ж/д ветка к позициям артиллерийских транспортеров ТМ-I-180 у Антгонала (Зеленая Роща) и Сеймисте (Озерки)
Урочище Лесное Поле
СНТ «Парнас»
Озеро Комонь
Магазин
Окопы
Озеро Усадебное
Урочище Глубокое
Озеро Перемяжное
Огневая позиция батареи артиллерийских ж/д транспортеров ТМ-I-180
Ручей пересекает тропу
Дорога пересекает ручей
Разобранная ж/д ветка (база артиллерийских ж/д транспортеров ТМ-I-180)
Бывшая позиция ЗРК С-300
Высота 95,6м
ГРПШ
Родник
СНТ «Сосновый ключ»
СНТ «Система»
Охранная сторожка
СНТ «Зеленая Роща»