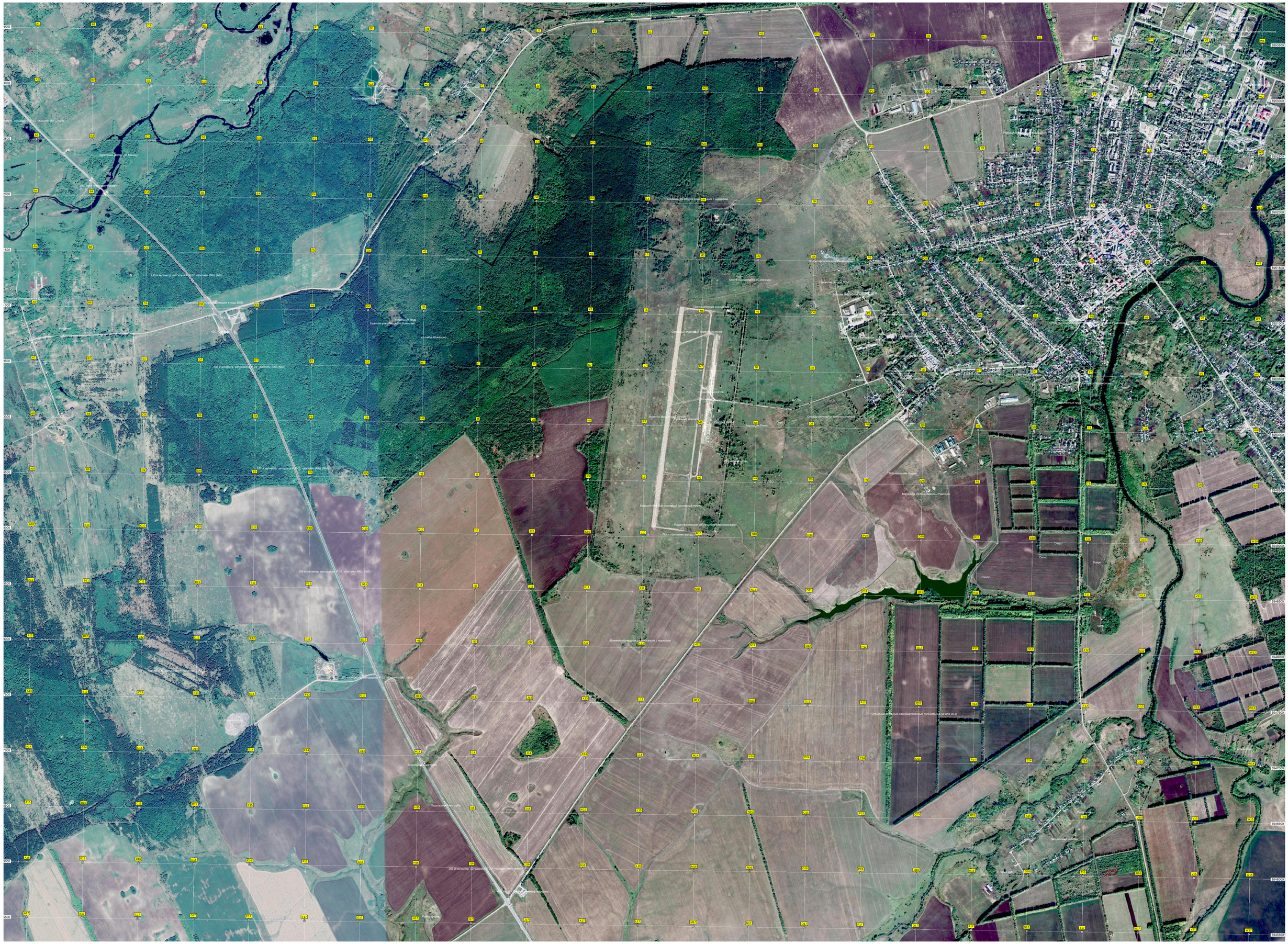
Сарпинский залив
Ахтуба
Ерик Ахтуба
Ерик Ахтуба
Ерик