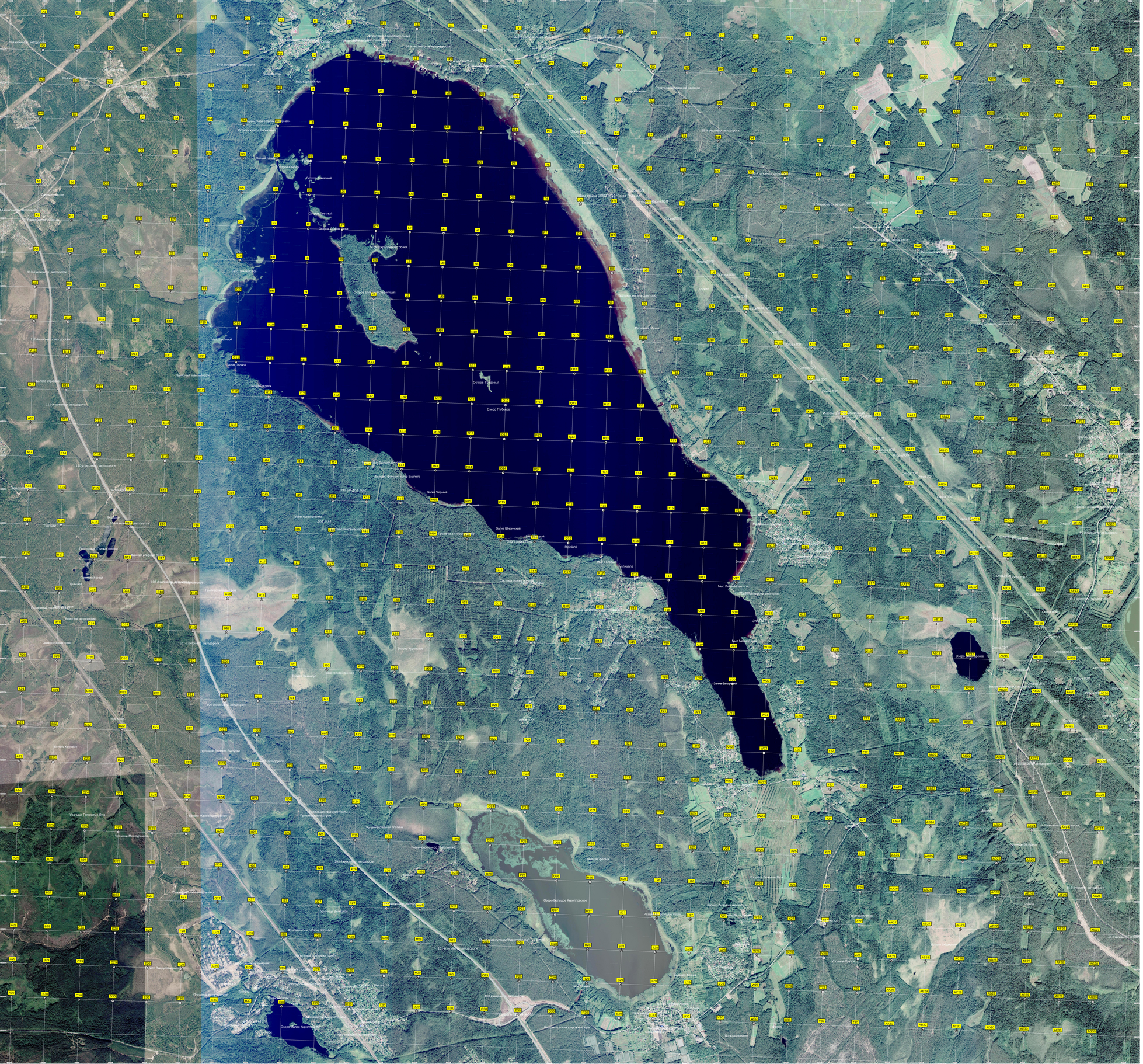
Остров Глубокий
Озеро Глубокое
Залив Черный
Залив Шарикский
Мыс Лебяжий
Залив Лебяжий
Мыс Ивановский
Залив Ивановский
Мыс Ивановский
Залив Ивановский
Мыс Ивановский
Залив Ивановский