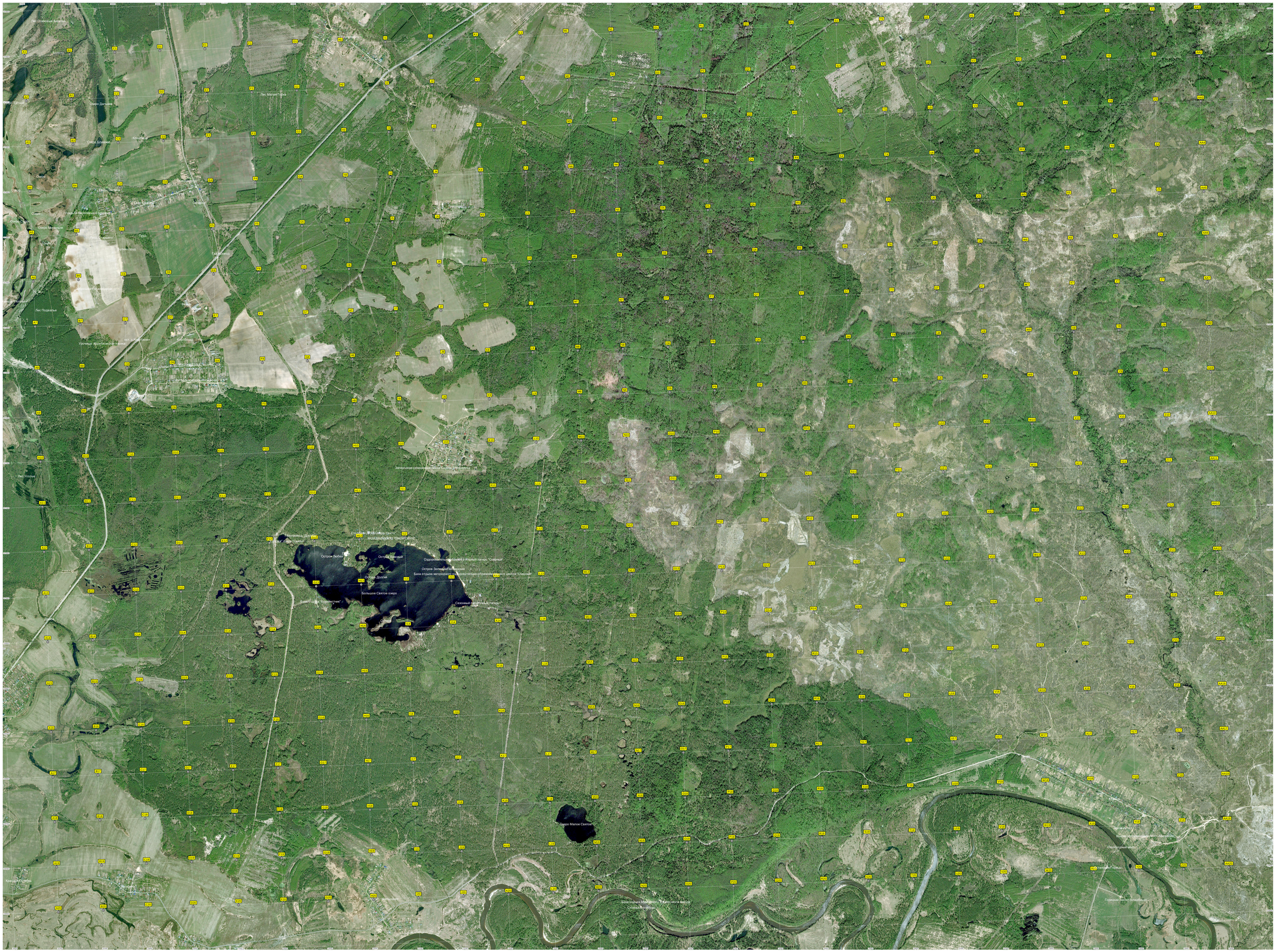
Лес Осиевый Бугорок
Болото
Лес Малая Гарь
Озеро Дальнее
Озеро Ближнее
Лес Подальше
Лес Усолье
Остров Любви
Остров Красный
Остров Долгий
Большое Святое озеро
Малое Святое
Оздоровительный комплекс
Остров Зеленый
Сезонный
Горелый Лес