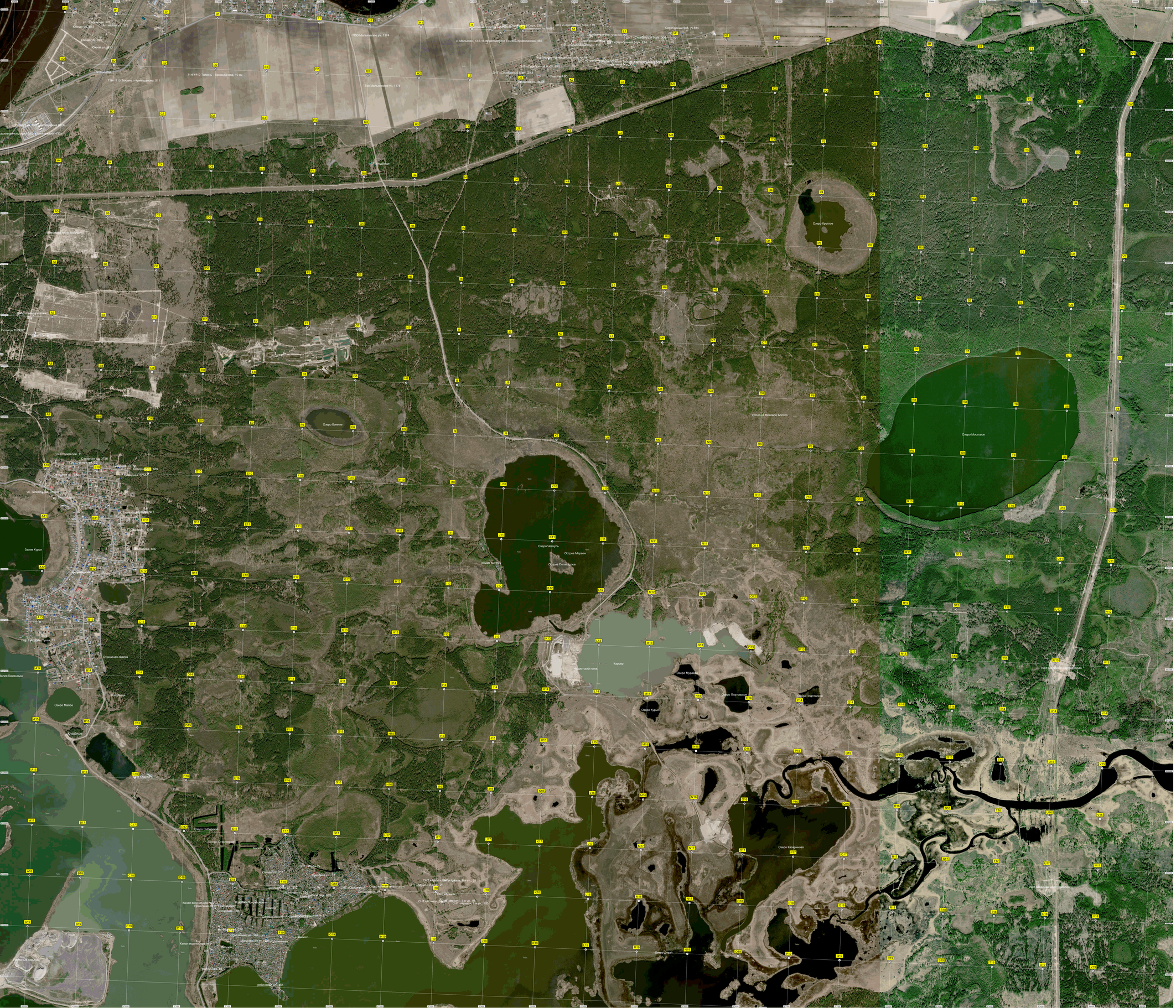
Озеро Круглое
Озеро Мостовое
Озеро Виняков
Озеро Чебуль
Остров Мерзин
Остров Полибасов
Кирьер
Озеро Мурзин
Озеро Платовское
Озеро Курье
Озеро Малое
Залив Курье
Залив Кавказский
Озеро Кизарчиково
Озеро Дурное
Стихийная свалка