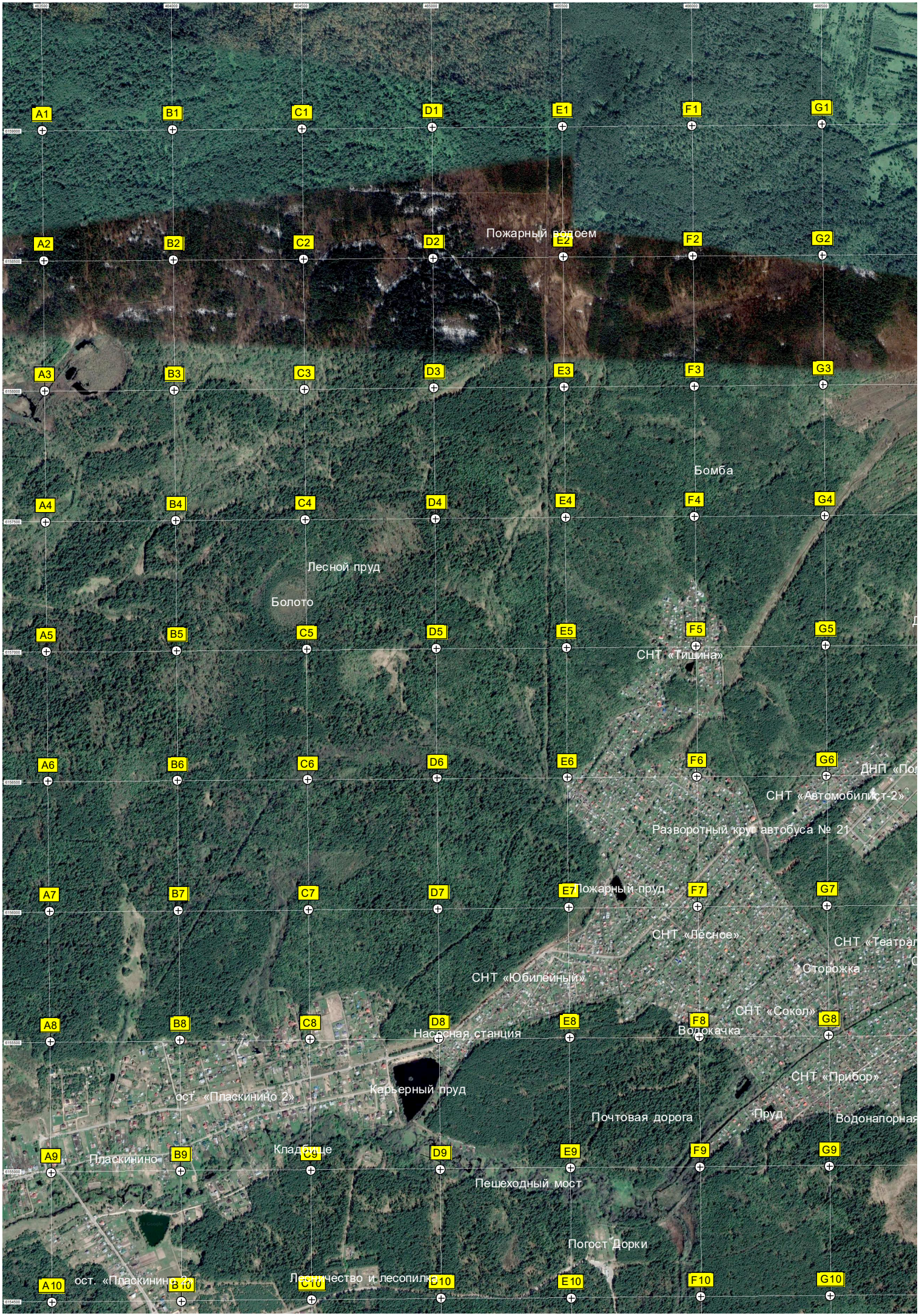
A1
B1
C1
D1
E1
F1
G1
A2
B2
C2
D2
E2
F2
G2
A3
B3
C3
D3
E3
F3
G3
A4
B4
C4
D4
E4
F4
G4
A5
B5
C5
D5
E5
F5
G5
A6
B6
C6
D6
E6
F6
G6
A7
B7
C7
D7
E7
F7
G7
A8
B8
C8
D8
E8
F8
G8
A9
B9
C9
D9
E9
F9
G9
A10
B10
C10
D10
E10
F10
G10
Пожарный водоем
Бомба
Лесной пруд
Болото
СНТ «Тишина»
СНТ «Автомобилист-2»
Разворотный круг автобуса № 21
Пожарный пруд
СНТ «Лесное»
СНТ «Юбилейный»
Сторожка
СНТ «Сокол»
Насосная станция
Водокачка
СНТ «Прибор»
ост. «Пласкинино 2»
Карьерный пруд
Почтовая дорога
Пруд
Водонапорная
Пласкинино
Кладбище
Пешеходный мост
Погост Дорки
ост. «Пласкинино 3»
Лесничество и лесопилка

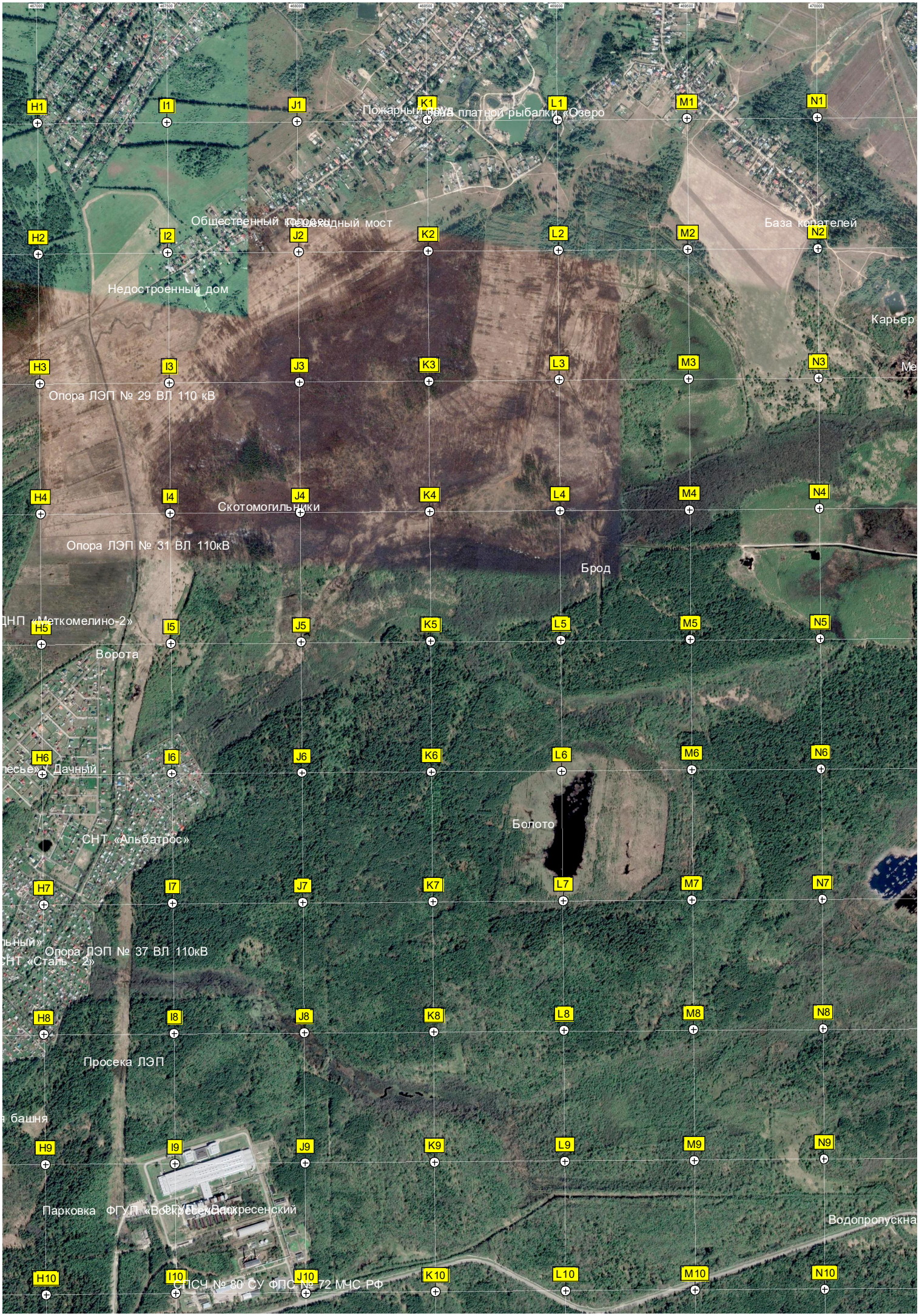
Пожарный пруд
База платной рыбалки «Озеро
Общественный колодец
Пешеходный мост
База копателей
Недостроенный дом
Карьер
Опора ЛЭП № 29 ВЛ 110 кВ
Скотомогильники
Опора ЛЭП № 31 ВЛ 110кВ
Брод
ДНП «Меткомелино-2»
Ворота
Дачный
Болото
СНТ «Альбатрос»
Опора ЛЭП № 37 ВЛ 110кВ
СНТ «Сталь - 2»
Просека ЛЭП
Парковка ФГУП «Воскресенское»
Воскресенский
Водопропускна
СПСЧ № 80 СУ ФПС № 72 МЧС РФ
H1
I1
J1
K1
L1
M1
N1
H2
I2
J2
K2
L2
M2
N2
H3
I3
J3
K3
L3
M3
N3
H4
I4
J4
K4
L4
M4
N4
H5
I5
J5
K5
L5
M5
N5
H6
I6
J6
K6
L6
M6
N6
H7
I7
J7
K7
L7
M7
N7
H8
I8
J8
K8
L8
M8
N8
H9
I9
J9
K9
L9
M9
N9
H10
I10
J10
K10
L10
M10
N10

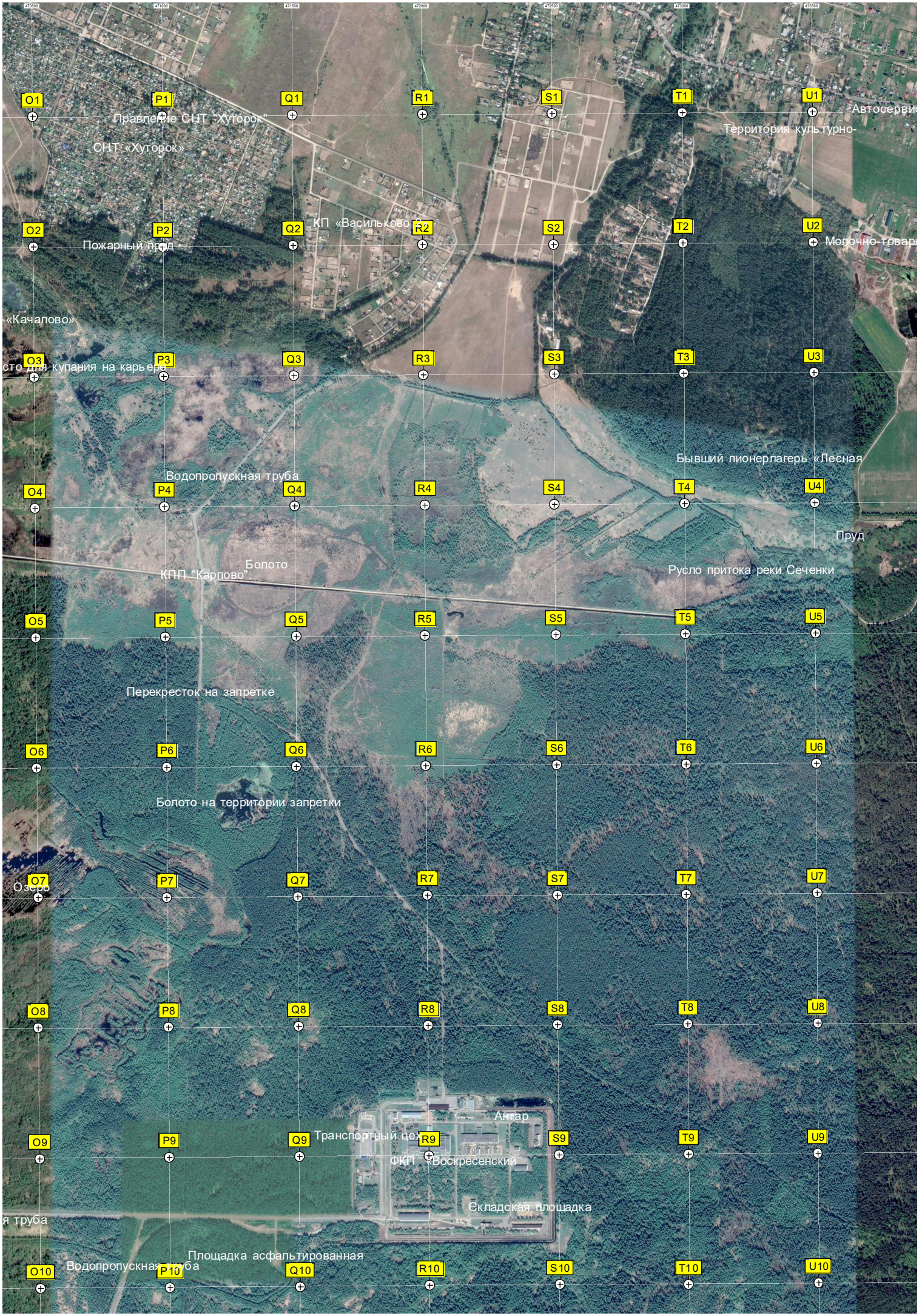
470500
471000
471500
472000
472500
473000
473500
O1
P1
Q1
R1
S1
T1
U1
Правление СНТ "Хуторок"
СНТ «Хуторок»
Территория культурно-
O2
P2
Q2
R2
S2
T2
U2
Пожарный пруд
Молочно-товар
«Качалово»
O3
P3
Q3
R3
S3
T3
U3
сто для купания на карьере
Бывший пионерлагерь «Лесная
Водопропускная труба
O4
P4
Q4
R4
S4
T4
U4
Пруд
Болото
КПП "Карпово"
Русло притока реки Сеченки
O5
P5
Q5
R5
S5
T5
U5
Перекресток на запретке
O6
P6
Q6
R6
S6
T6
U6
Болото на территории запретки
O7
P7
Q7
R7
S7
T7
U7
Озеро
O8
P8
Q8
R8
S8
T8
U8
Ангар
O9
P9
Q9
Транспортный цех
R9
S9
T9
U9
ФКП "Воскресенский
Складская площадка
я труба
Площадка асфальтированная
O10
Водопропускная труба
P10
Q10
R10
S10
T10
U10

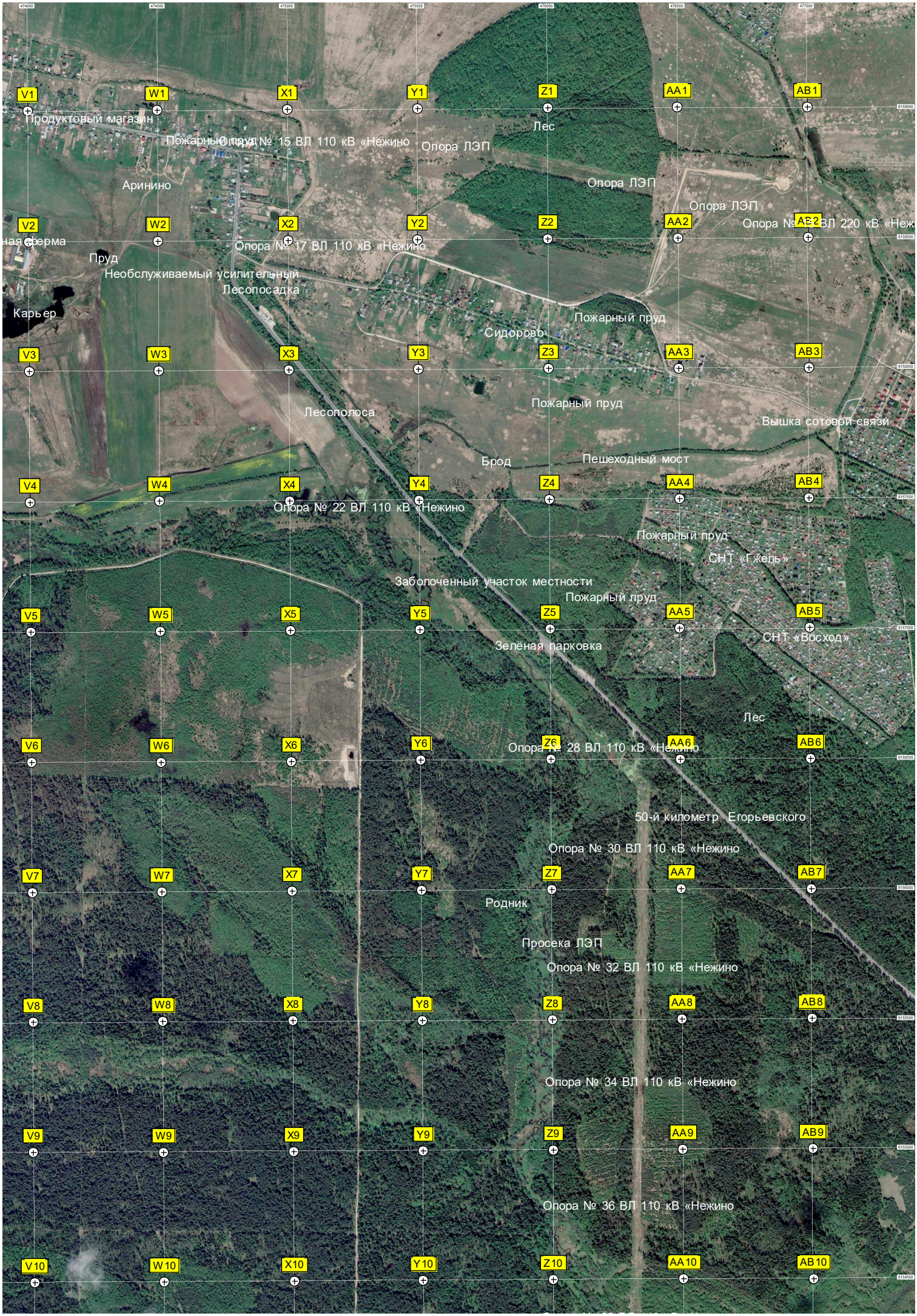
V1
W1
X1
Y1
Z1
AA1
AB1
Продуктовый магазин
Пожарный пруд
Опора № 15 ВЛ 110 кВ «Нежино
Опора ЛЭП
Лес
Аринино
Опора ЛЭП
Опора ЛЭП
V2
W2
X2
Y2
Z2
AA2
AB2
Опора № 17 ВЛ 110 кВ «Нежино
Пруд
Необслуживаемый усилительный
Лесопосадка
Карьер
Пожарный пруд
Сидорово
V3
W3
X3
Y3
Z3
AA3
AB3
Пожарный пруд
Лесополоса
Вышка сотовой связи
Брод
Пешеходный мост
V4
W4
X4
Y4
Z4
AA4
AB4
Опора № 22 ВЛ 110 кВ «Нежино
Пожарный пруд
СНТ «Гжель»
Заболоченный участок местности
Пожарный пруд
V5
W5
X5
Y5
Z5
AA5
AB5
СНТ «Восход»
Зелёная парковка
Лес
V6
W6
X6
Y6
Z6
AA6
AB6
Опора № 28 ВЛ 110 кВ «Нежино
50-й километр Егорьевского
Опора № 30 ВЛ 110 кВ «Нежино
V7
W7
X7
Y7
Z7
AA7
AB7
Родник
Просека ЛЭП
Опора № 32 ВЛ 110 кВ «Нежино
V8
W8
X8
Y8
Z8
AA8
AB8
Опора № 34 ВЛ 110 кВ «Нежино
V9
W9
X9
Y9
Z9
AA9
AB9
Опора № 36 ВЛ 110 кВ «Нежино
V10
W10
X10
Y10
Z10
AA10
AB10

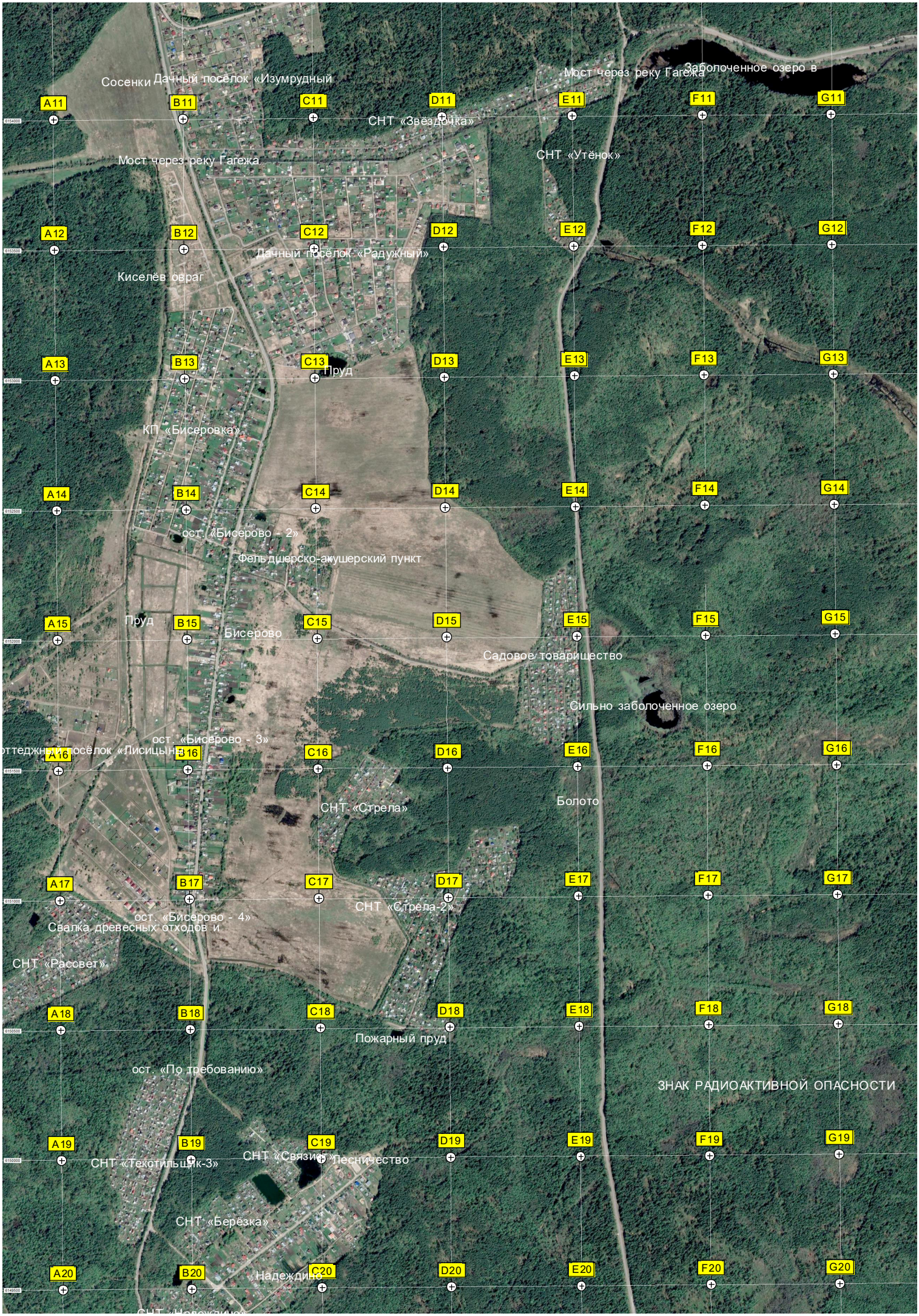
Сосенки
Дачный посёлок «Изумрудный
Мост через реку Гагежа
Заболоченное озеро в
СНТ «Звёздочка»
СНТ «Утёнок»
Мост через реку Гагежа
Дачный посёлок «Радужный»
Киселёв овраг
Пруд
КП «Бисеровка»
ост. «Бисерово - 2»
Фельдшерско-акушерский пункт
Пруд
Бисерово
Садовое товарищество
Сильно заболоченное озеро
ост. «Бисерово - 3»
оттеджный посёлок «Лисицыны»
СНТ «Стрела»
Болото
СНТ «Стрела-2»
ост. «Бисерово - 4»
Свалка древесных отходов и
СНТ «Рассвет»
Пожарный пруд
ост. «По требованию»
ЗНАК РАДИОАКТИВНОЙ ОПАСНОСТИ
СНТ «Текстильщик-3»
СНТ «Связист»
Лесничество
СНТ «Берёзка»
Надеждино
A11
B11
C11
D11
E11
F11
G11
A12
B12
C12
D12
E12
F12
G12
A13
B13
C13
D13
E13
F13
G13
A14
B14
C14
D14
E14
F14
G14
A15
B15
C15
D15
E15
F15
G15
A16
B16
C16
D16
E16
F16
G16
A17
B17
C17
D17
E17
F17
G17
A18
B18
C18
D18
E18
F18
G18
A19
B19
C19
D19
E19
F19
G19
A20
B20
C20
D20
E20
F20
G20

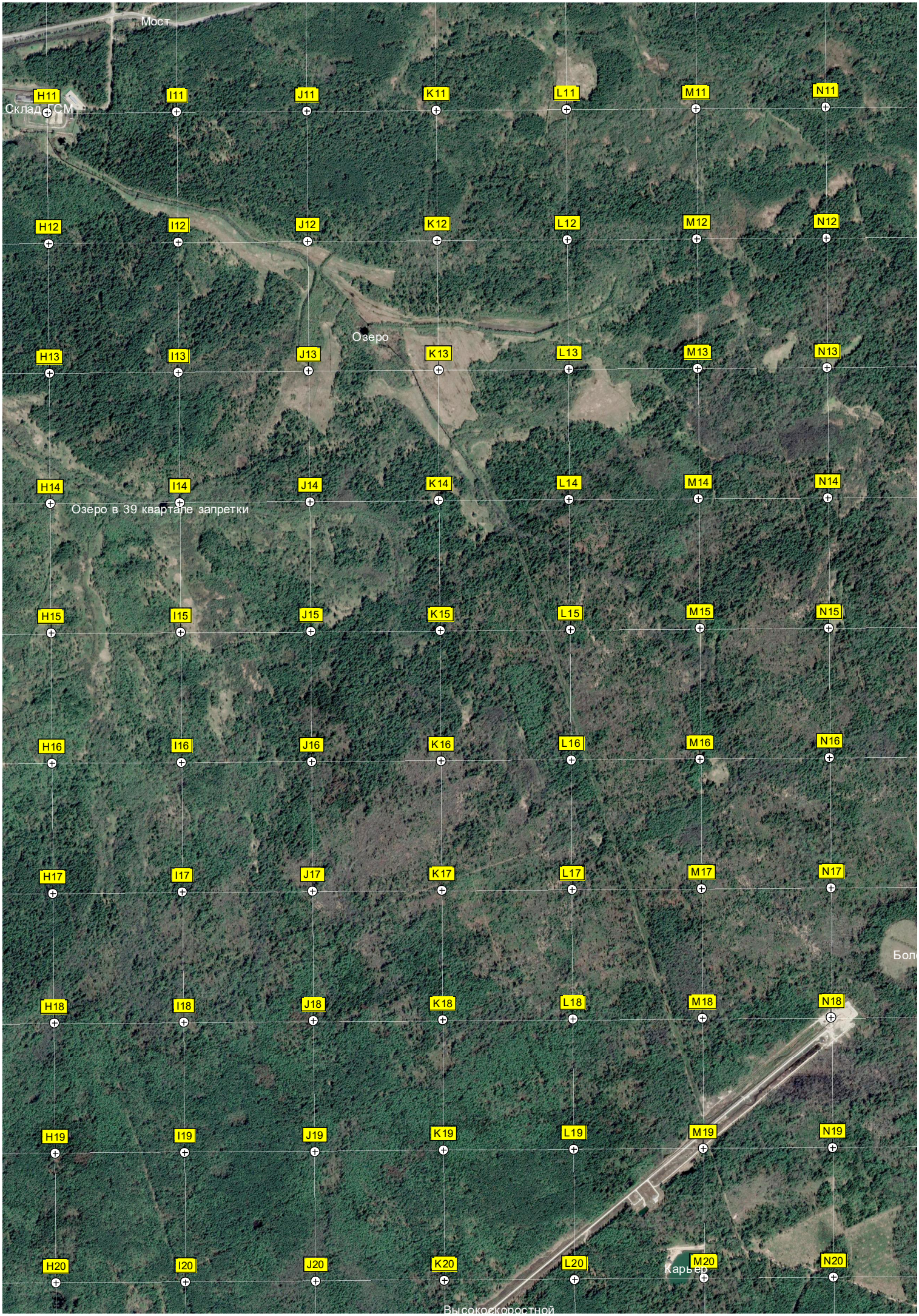
Мост
Склад ГСМ
H11
I11
J11
K11
L11
M11
N11
H12
I12
J12
K12
L12
M12
N12
Озеро
H13
I13
J13
K13
L13
M13
N13
H14
I14
J14
K14
L14
M14
N14
Озеро в 39 квартале запретки
H15
I15
J15
K15
L15
M15
N15
H16
I16
J16
K16
L16
M16
N16
H17
I17
J17
K17
L17
M17
N17
H18
I18
J18
K18
L18
M18
N18
H19
I19
J19
K19
L19
M19
N19
H20
I20
J20
K20
L20
M20
N20
Карьер
Высокоскоростной

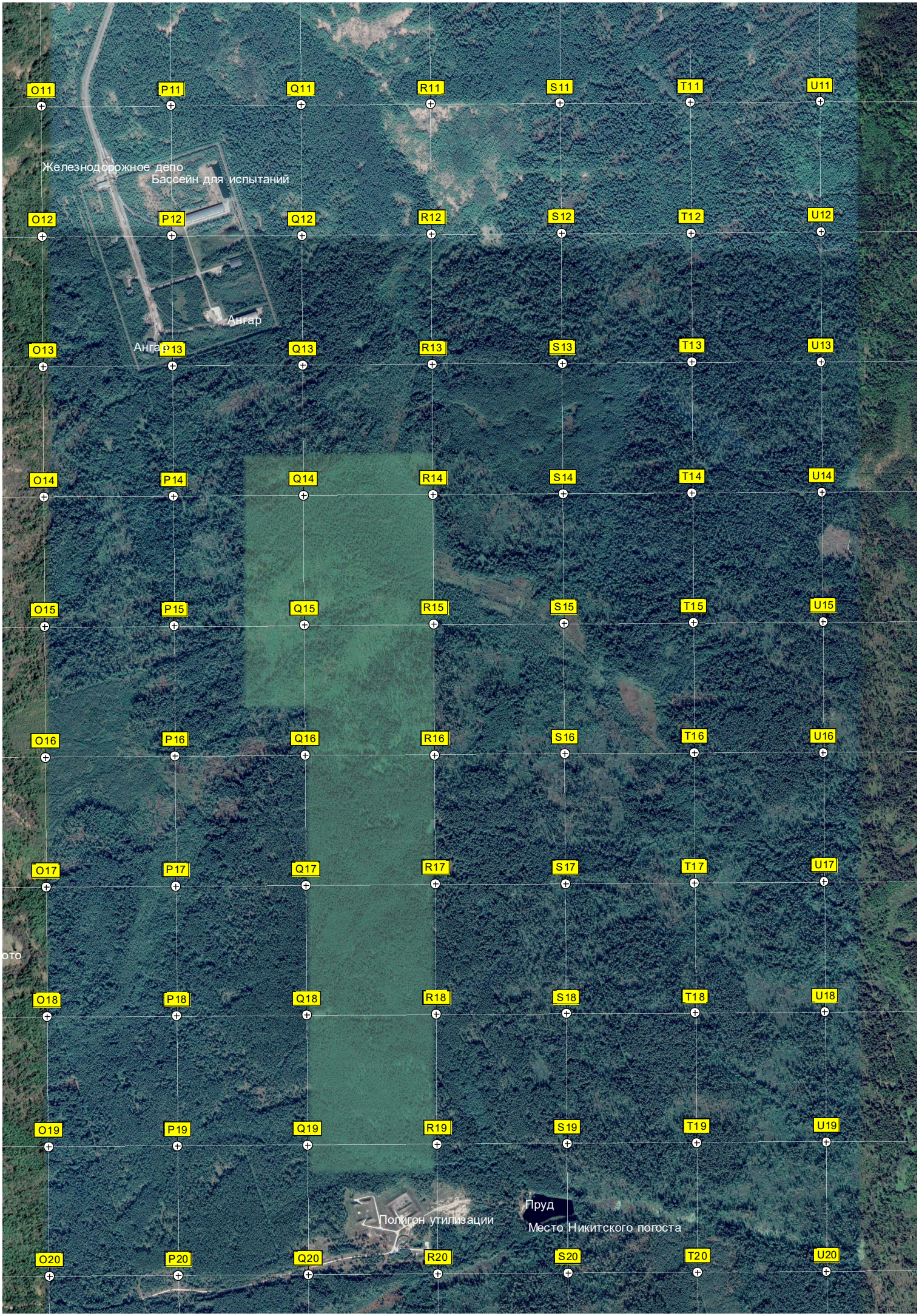
O11
P11
Q11
R11
S11
T11
U11
Железнодорожное депо
Бассейн для испытаний
O12
P12
Q12
R12
S12
T12
U12
Ангар
Ангар
O13
P13
Q13
R13
S13
T13
U13
O14
P14
Q14
R14
S14
T14
U14
O15
P15
Q15
R15
S15
T15
U15
O16
P16
Q16
R16
S16
T16
U16
O17
P17
Q17
R17
S17
T17
U17
O18
P18
Q18
R18
S18
T18
U18
O19
P19
Q19
R19
S19
T19
U19
Пруд
Полигон утилизации
Место Никитского погоста
O20
P20
Q20
R20
S20
T20
U20

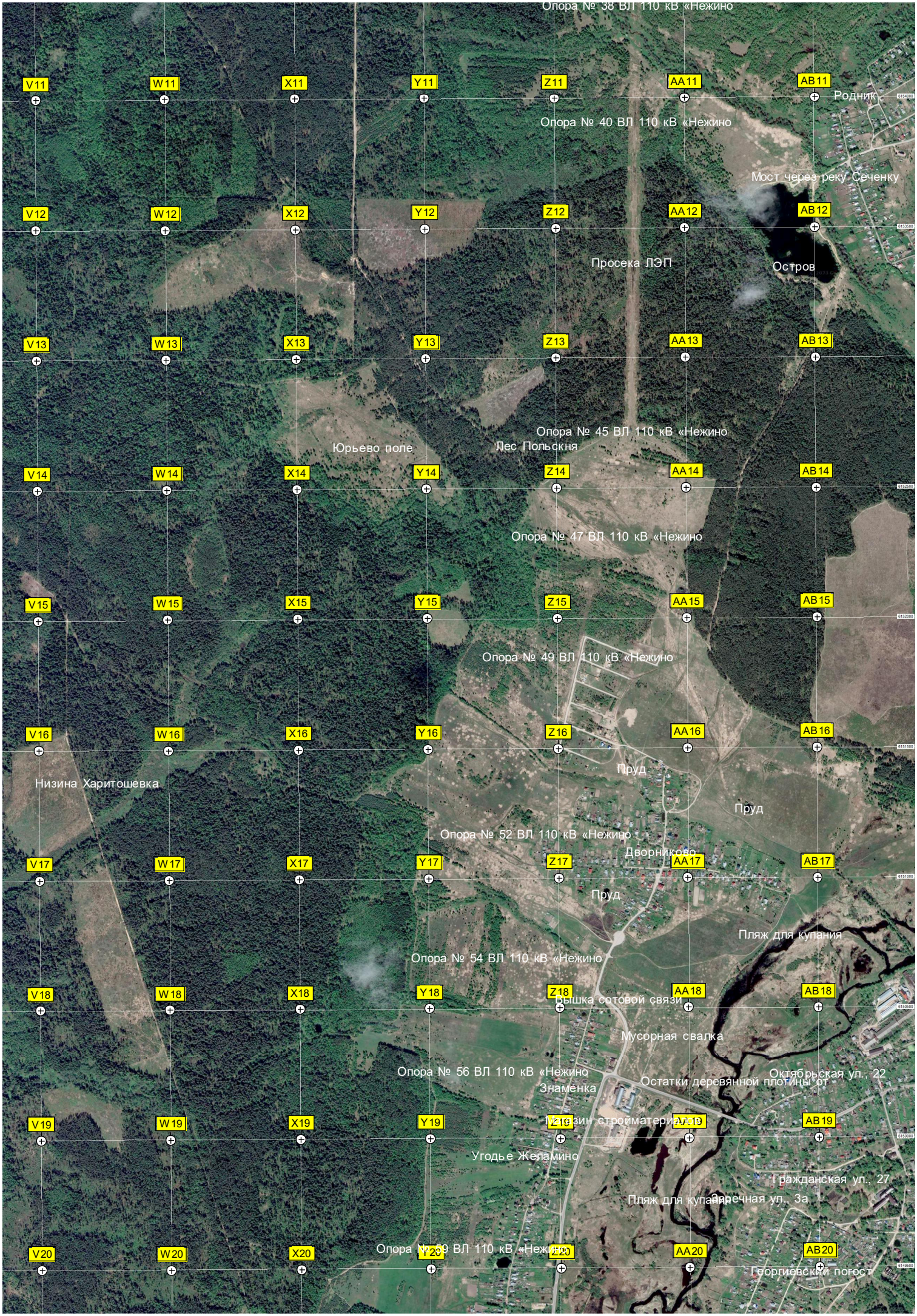
Опора № 38 ВЛ 110 кВ «Нежино
V11
W11
X11
Y11
Z11
AA11
AB11
Родник
Опора № 40 ВЛ 110 кВ «Нежино
Мост через реку Сеченку
V12
W12
X12
Y12
Z12
AA12
AB12
Просека ЛЭП
Остров
V13
W13
X13
Y13
Z13
AA13
AB13
Опора № 45 ВЛ 110 кВ «Нежино
Юрьево поле
Лес Польскня
V14
W14
X14
Y14
Z14
AA14
AB14
Опора № 47 ВЛ 110 кВ «Нежино
V15
W15
X15
Y15
Z15
AA15
AB15
Опора № 49 ВЛ 110 кВ «Нежино
V16
W16
X16
Y16
Z16
AA16
AB16
Пруд
Низина Харитошевка
Пруд
Опора № 52 ВЛ 110 кВ «Нежино
Дворниково
V17
W17
X17
Y17
Z17
AA17
AB17
Пруд
Пляж для купания
Опора № 54 ВЛ 110 кВ «Нежино
V18
W18
X18
Y18
Z18
AA18
AB18
Вышка сотовой связи
Мусорная свалка
Опора № 56 ВЛ 110 кВ «Нежино
Знаменка
Остатки деревянной плотины от
Октябрьская ул., 22
V19
W19
X19
Y19
Z19
AA19
AB19
Магазин стройматериалов
Угодье Желамино
Гражданская ул., 27
Пляж для купания
Заречная ул., 3а
V20
W20
X20
Y20
Z20
AA20
AB20
Опора № 59 ВЛ 110 кВ «Нежино
Георгиевский погост

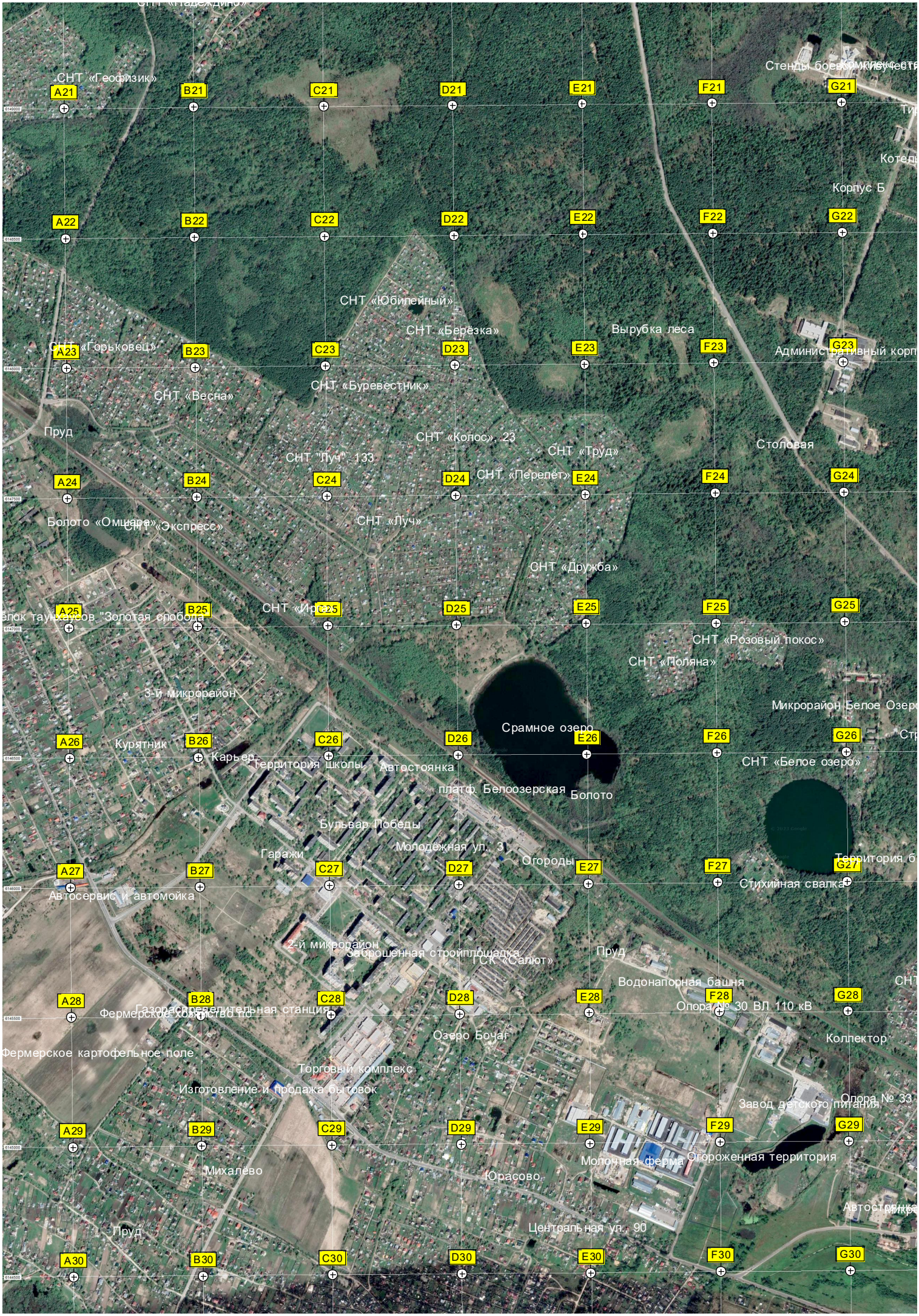
СНТ «Геофизик»
Стенды боевой техники
Корпус Б
СНТ «Юбилейный»
СНТ «Берёзка»
Вырубка леса
СНТ «Горьковец»
Административный корп
СНТ «Весна»
СНТ «Буревестник»
Пруд
СНТ «Колос», 23
СНТ "Луч", 133
СНТ «Труд»
Столовая
СНТ «Перелёт»
Болото «Омшара»
СНТ «Экспресс»
СНТ «Луч»
СНТ «Дружба»
СНТ «Розовый покос»
СНТ «Поляна»
3-й микрорайон
Микрорайон Белое Озеро
Срамное озеро
Курятник
Карьер
Территория школы
Автостоянка
платф. Белоозерская
Болото
СНТ «Белое озеро»
Бульвар Победы
Молодёжная ул., 3
Гаражи
Огороды
Стихийная свалка
Автосервис и автомойка
2-й микрорайон
Заброшенная стройплощадка
ГСК «Салют»
Пруд
Водонапорная башня
Газораспределительная станция
Опора № 30 ВЛ 110 кВ
Фермерское хозяйство
Озеро Бочаг
Коллектор
Фермерское картофельное поле
Торговый комплекс
Изготовление и продажа бытовок
Завод детского питания
Опора № 33
Молочная ферма
Огороженная территория
Михалёво
Юрасово
Центральная ул., 90
Пруд
A21 B21 C21 D21 E21 F21 G21
A22 B22 C22 D22 E22 F22 G22
A23 B23 C23 D23 E23 F23 G23
A24 B24 C24 D24 E24 F24 G24
A25 B25 C25 D25 E25 F25 G25
A26 B26 C26 D26 E26 F26 G26
A27 B27 C27 D27 E27 F27 G27
A28 B28 C28 D28 E28 F28 G28
A29 B29 C29 D29 E29 F29 G29
A30 B30 C30 D30 E30 F30 G30

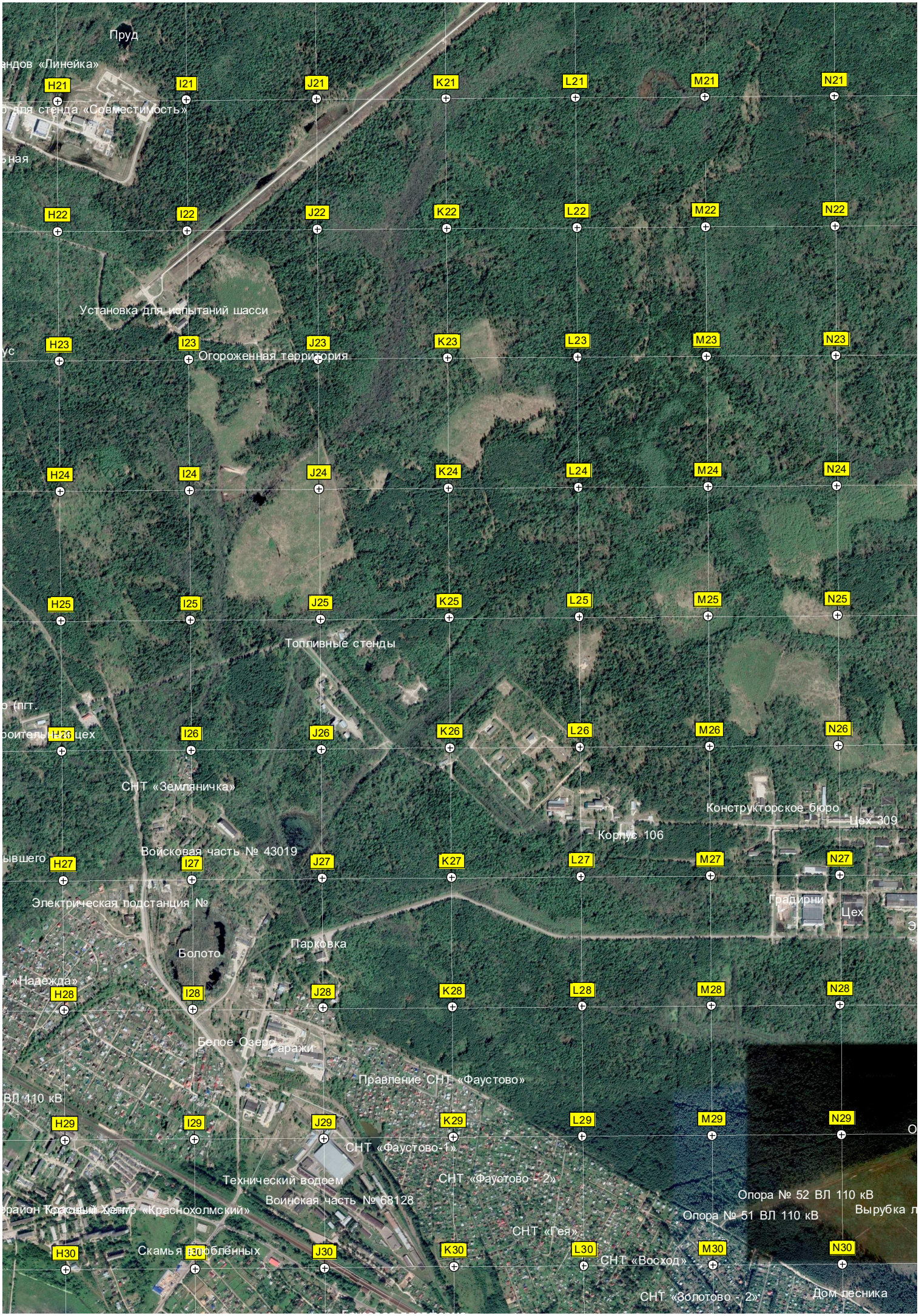
Пруд
андов «Линейка»
для стенда «Совместимость»
ная
H21
I21
J21
K21
L21
M21
N21
H22
I22
J22
K22
L22
M22
N22
Установка для испытаний шасси
ус
H23
I23
J23
K23
L23
M23
N23
Огороженная территория
H24
I24
J24
K24
L24
M24
N24
H25
I25
J25
K25
L25
M25
N25
Топливные стенды
о (пгт.
роитель
цех
H26
I26
J26
K26
L26
M26
N26
СНТ «Земляничка»
Конструкторское бюро
Цех 309
Корпус 106
ывшего
Войсковая часть № 43019
H27
I27
J27
K27
L27
M27
N27
Электрическая подстанция №
Градирни
Цех
Парковка
Болото
Т «Надежда»
H28
I28
J28
K28
L28
M28
N28
Белое Озеро
Гаражи
Правление СНТ «Фаустово»
ВЛ 110 кВ
H29
I29
J29
K29
L29
M29
N29
СНТ «Фаустово-1»
Технический водоем
СНТ «Фаустово - 2»
Воинская часть № 68128
Опора № 52 ВЛ 110 кВ
Вырубка л
район Красный Холм
«Краснохолмский»
Опора № 51 ВЛ 110 кВ
СНТ «Гея»
H30
I30
J30
K30
L30
M30
N30
Скамья
СНТ «Восход»
СНТ «Золотово - 2»
Дом лесника

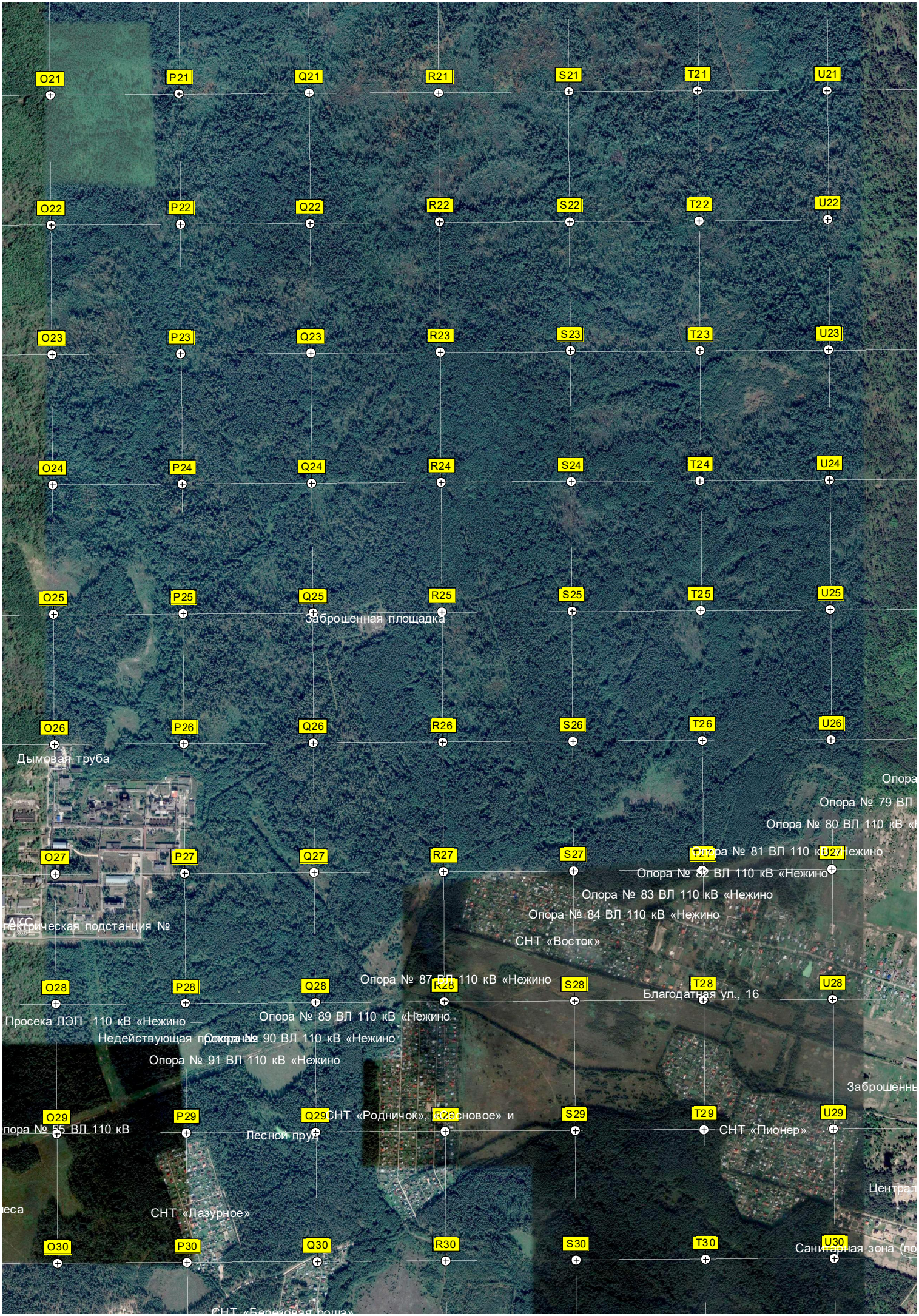
O21
P21
Q21
R21
S21
T21
U21
O22
P22
Q22
R22
S22
T22
U22
O23
P23
Q23
R23
S23
T23
U23
O24
P24
Q24
R24
S24
T24
U24
O25
P25
Q25
R25
S25
T25
U25
Заброшенная площадка
O26
P26
Q26
R26
S26
T26
U26
Дымовая труба
Опора № 79 ВЛ
Опора № 80 ВЛ 110 кВ «
O27
P27
Q27
R27
S27
T27
U27
Опора № 81 ВЛ 110 кВ «Нежино
Опора № 82 ВЛ 110 кВ «Нежино
Опора № 83 ВЛ 110 кВ «Нежино
Опора № 84 ВЛ 110 кВ «Нежино
СНТ «Восток»
O28
P28
Q28
R28
S28
T28
U28
Опора № 87 ВЛ 110 кВ «Нежино
Благодатная ул., 16
Опора № 89 ВЛ 110 кВ «Нежино
Опора № 90 ВЛ 110 кВ «Нежино
Опора № 91 ВЛ 110 кВ «Нежино
O29
P29
Q29
R29
S29
T29
U29
Лесной пруд
СНТ «Пионер»
СНТ «Лазурное»
O30
P30
Q30
R30
S30
T30
U30

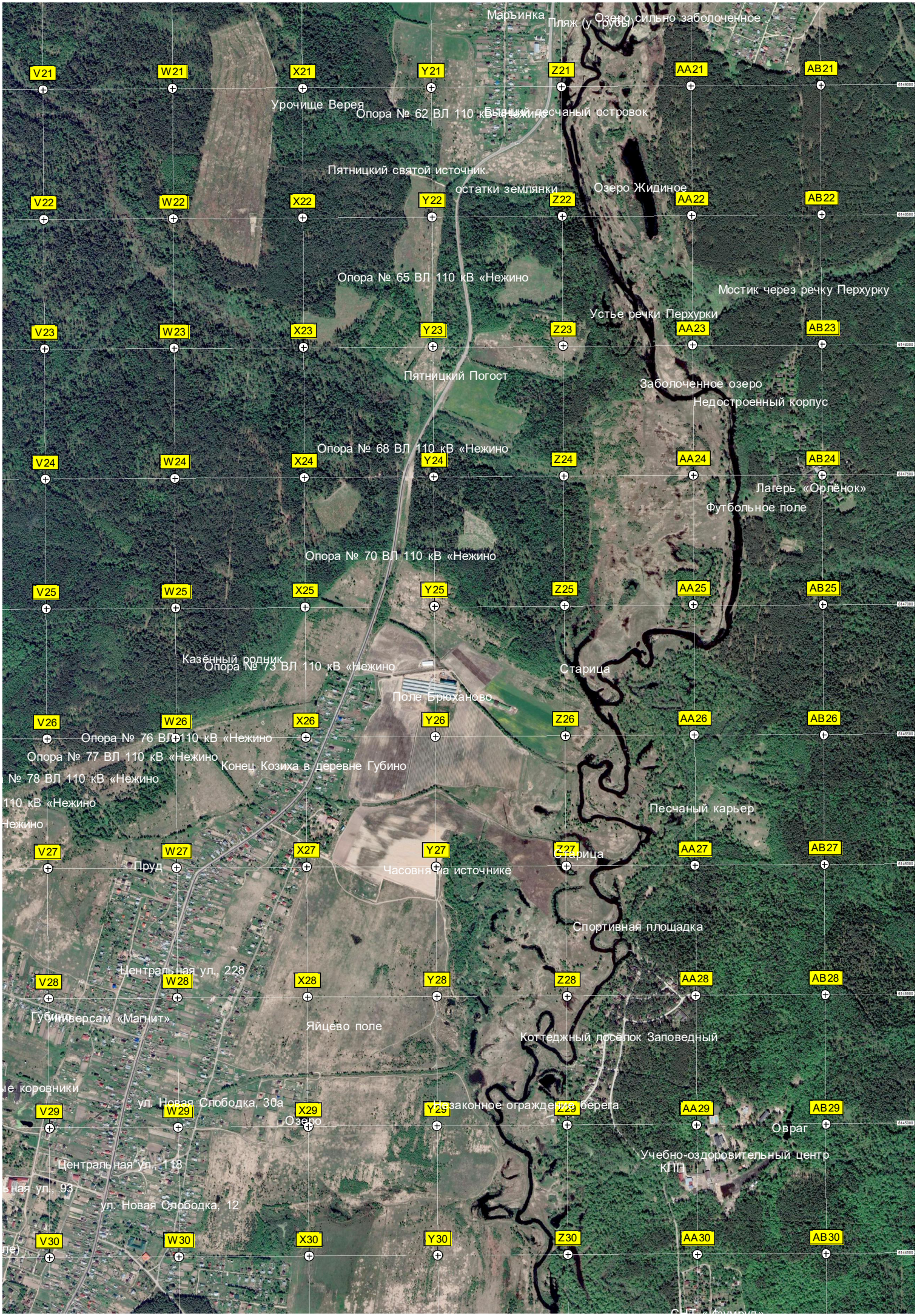
Марьинка
Пляж (у трубы)
Озеро сильно заболоченное
V21
W21
X21
Y21
Z21
AA21
AB21
Урочище Верея
Опора № 62 ВЛ 110 кВ «Нежино»
Песчаный островок
Пятницкий святой источник
остатки землянки
Озеро Жидиное
V22
W22
X22
Y22
Z22
AA22
AB22
Опора № 65 ВЛ 110 кВ «Нежино
Мостик через речку Перхурку
Устье речки Перхурки
V23
W23
X23
Y23
Z23
AA23
AB23
Пятницкий Погост
Заболоченное озеро
Недостроенный корпус
Опора № 68 ВЛ 110 кВ «Нежино
V24
W24
X24
Y24
Z24
AA24
AB24
Лагерь «Орлёнок»
Футбольное поле
Опора № 70 ВЛ 110 кВ «Нежино
V25
W25
X25
Y25
Z25
AA25
AB25
Казённый родник
Опора № 73 ВЛ 110 кВ «Нежино
Старица
Поле Брюханово
V26
W26
X26
Y26
Z26
AA26
AB26
Опора № 76 ВЛ 110 кВ «Нежино
Опора № 77 ВЛ 110 кВ «Нежино
Конец Козиха в деревне Губино
№ 78 ВЛ 110 кВ «Нежино
110 кВ «Нежино
Нежино
Песчаный карьер
V27
W27
X27
Y27
Z27
AA27
AB27
Пруд
Часовня на источнике
Старица
Спортивная площадка
Центральная ул., 228
V28
W28
X28
Y28
Z28
AA28
AB28
Гипермаркет «Магнит»
Яйцево поле
Коттеджный посёлок Заповедный
ие коровники
ул. Новая Слободка, 30а
V29
W29
X29
Y29
Z29
AA29
AB29
Озеро
Незаконное ограждение берега
Овраг
Центральная ул., 118
Учебно-оздоровительный центр
КПП
ная ул., 93
ул. Новая Слободка, 12
V30
W30
X30
Y30
Z30
AA30
AB30

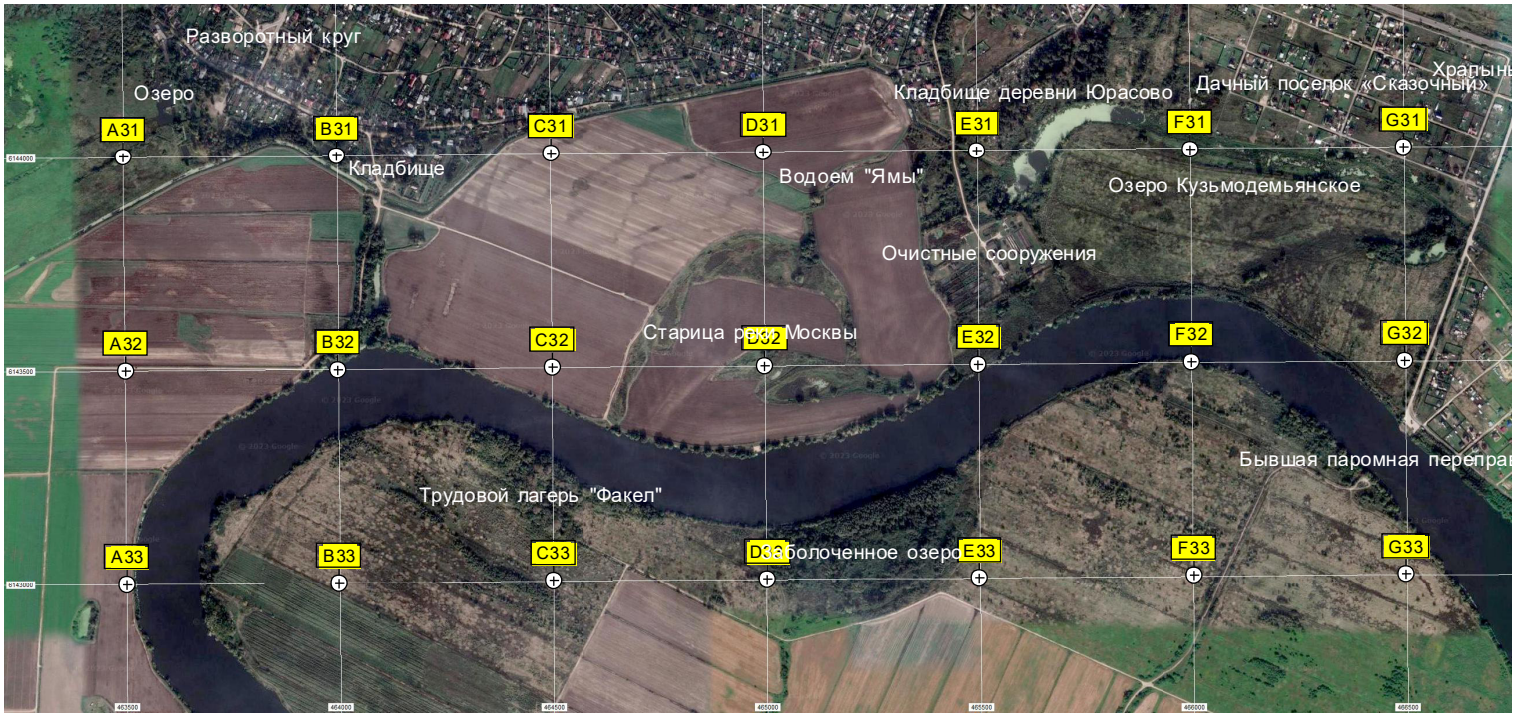
Разворотный круг
Озеро
Кладбище деревни Юрасово
Дачный поселок «Сказочный»
Храпынь
A31
B31
C31
D31
E31
F31
G31
Кладбище
Водоем "Ямы"
Озеро Кузьмодемьянское
Очистные сооружения
Старица р. Москвы
A32
B32
C32
D32
E32
F32
G32
Бывшая паромная переправ
Трудовой лагерь "Факел"
A33
B33
C33
D33
E33
F33
G33
Заболоченное озеро

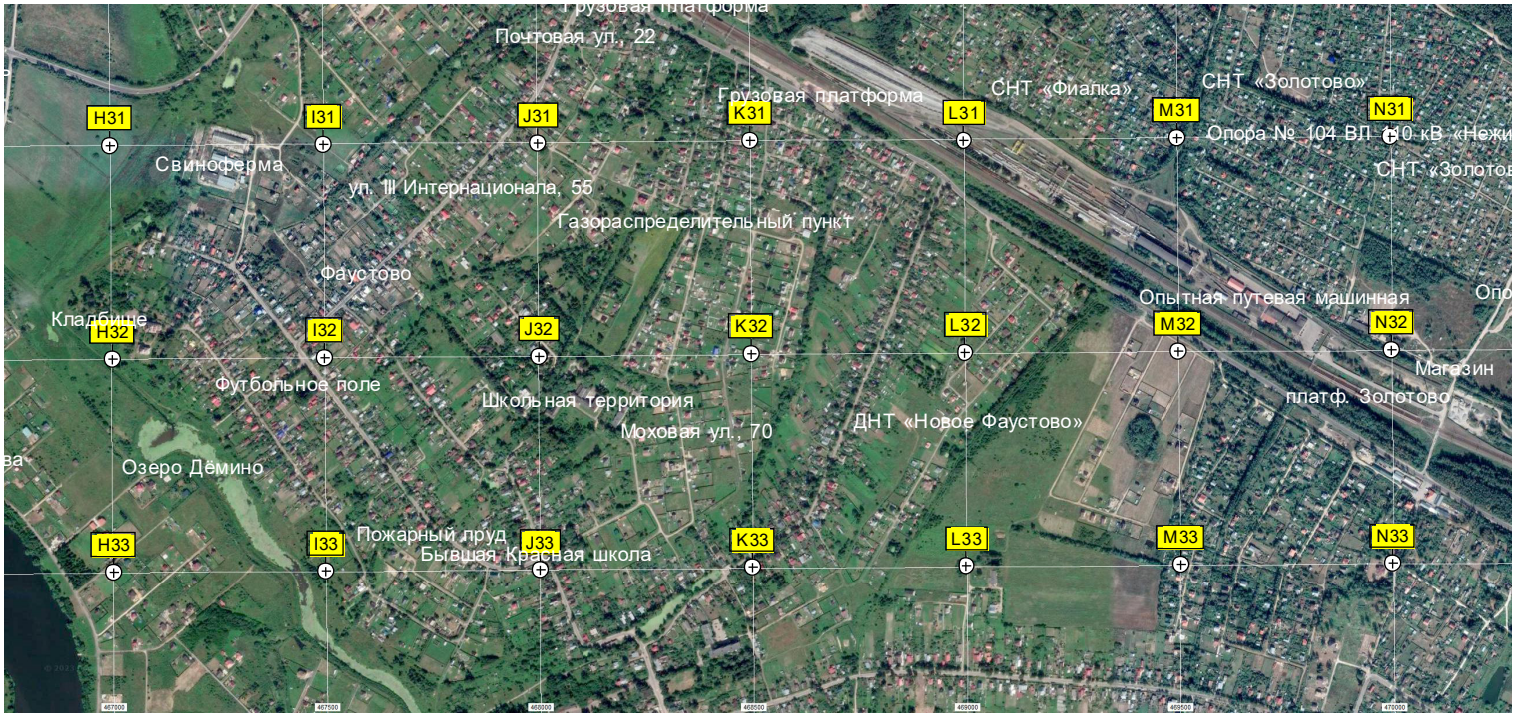
Грузовая платформа
Почтовая ул., 22
Грузовая платформа
СНТ «Фиалка»
СНТ «Золотово»
H31
I31
J31
K31
L31
M31
N31
Опора № 104 ВЛ 110 кВ «Нежи
СНТ «Золотов
Свиноферма
ул. III Интернационала, 55
Газораспределительный пункт
Фаустово
Опытная путевая машинная
Кладбище
H32
I32
J32
K32
L32
M32
N32
Магазин
Футбольное поле
Школьная территория
платф. Золотово
Моховая ул., 70
ДНТ «Новое Фаустово»
Озеро Дёмино
Пожарный пруд
Бывшая Красная школа
H33
I33
J33
K33
L33
M33
N33

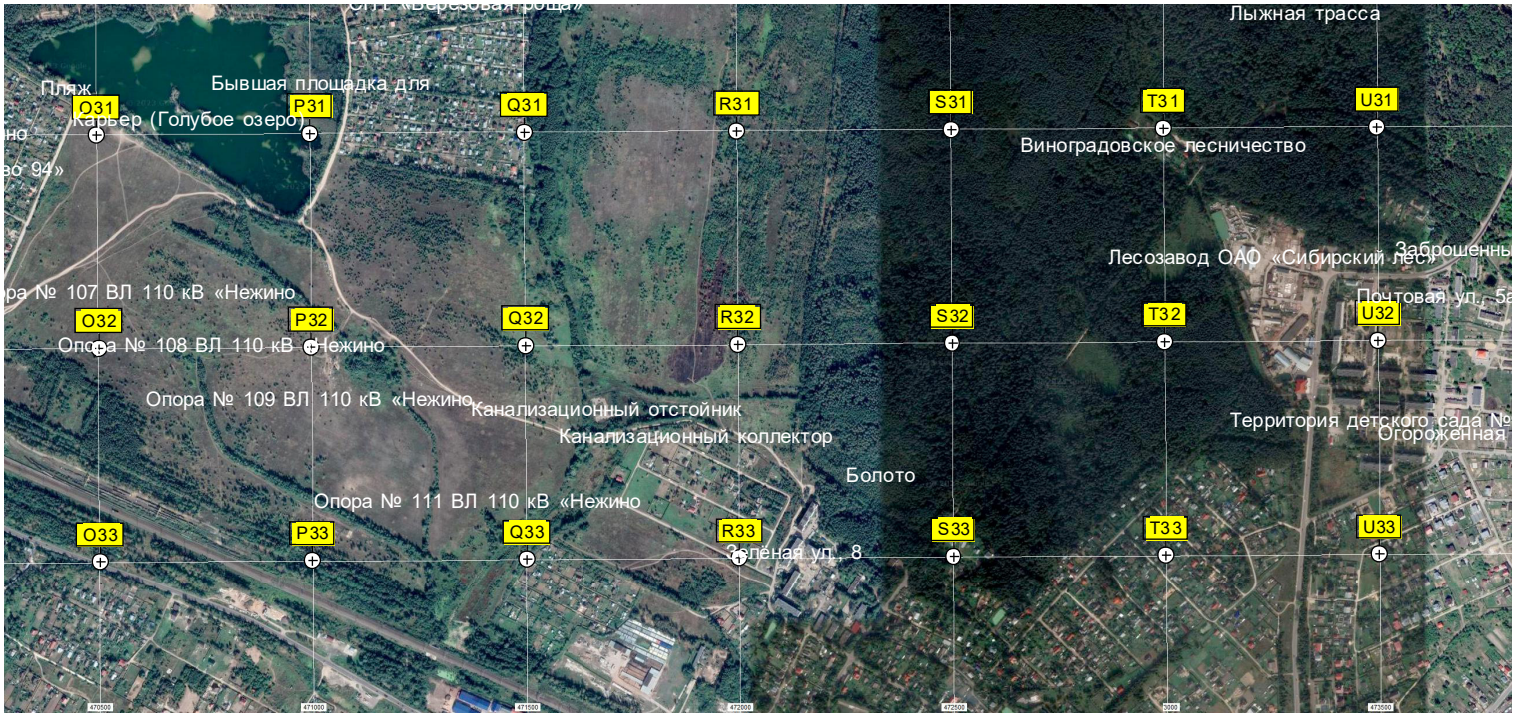
Лыжная трасса
Пляж
Бывшая площадка для
Карьер (Голубое озеро)
Виноградовское лесничество
Лесозавод ОАО «Сибирский лес»
Почтовая ул., 5а
Опора № 108 ВЛ 110 кВ «Нежино
Опора № 109 ВЛ 110 кВ «Нежино
Канализационный отстойник
Канализационный коллектор
Территория детского сада №
Огороженная
Болото
Опора № 111 ВЛ 110 кВ «Нежино
Зелёная ул., 8
O31
P31
Q31
R31
S31
T31
U31
O32
P32
Q32
R32
S32
T32
U32
O33
P33
Q33
R33
S33
T33
U33

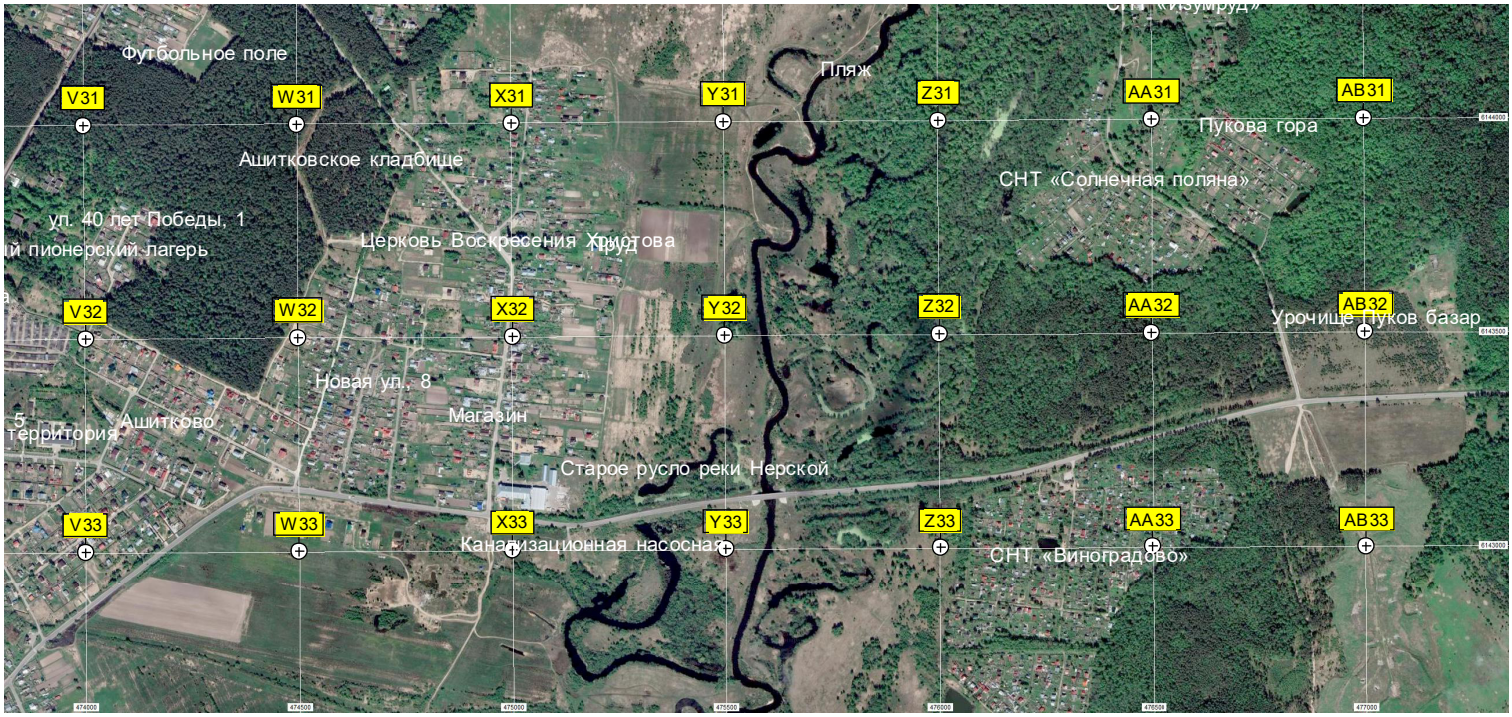
Футбольное поле
Пляж
V31
W31
X31
Y31
Z31
AA31
AB31
Пукова гора
Ашитковское кладбище
СНТ «Солнечная поляна»
ул. 40 лет Победы, 1
Церковь Воскресения Христова
Пруд
V32
W32
X32
Y32
Z32
AA32
AB32
Урочище Пуков базар
Новая ул., 8
Магазин
Ашитково
Старое русло реки Нерской
V33
W33
X33
Y33
Z33
AA33
AB33
Канализационная насосная
СНТ «Виноградово»