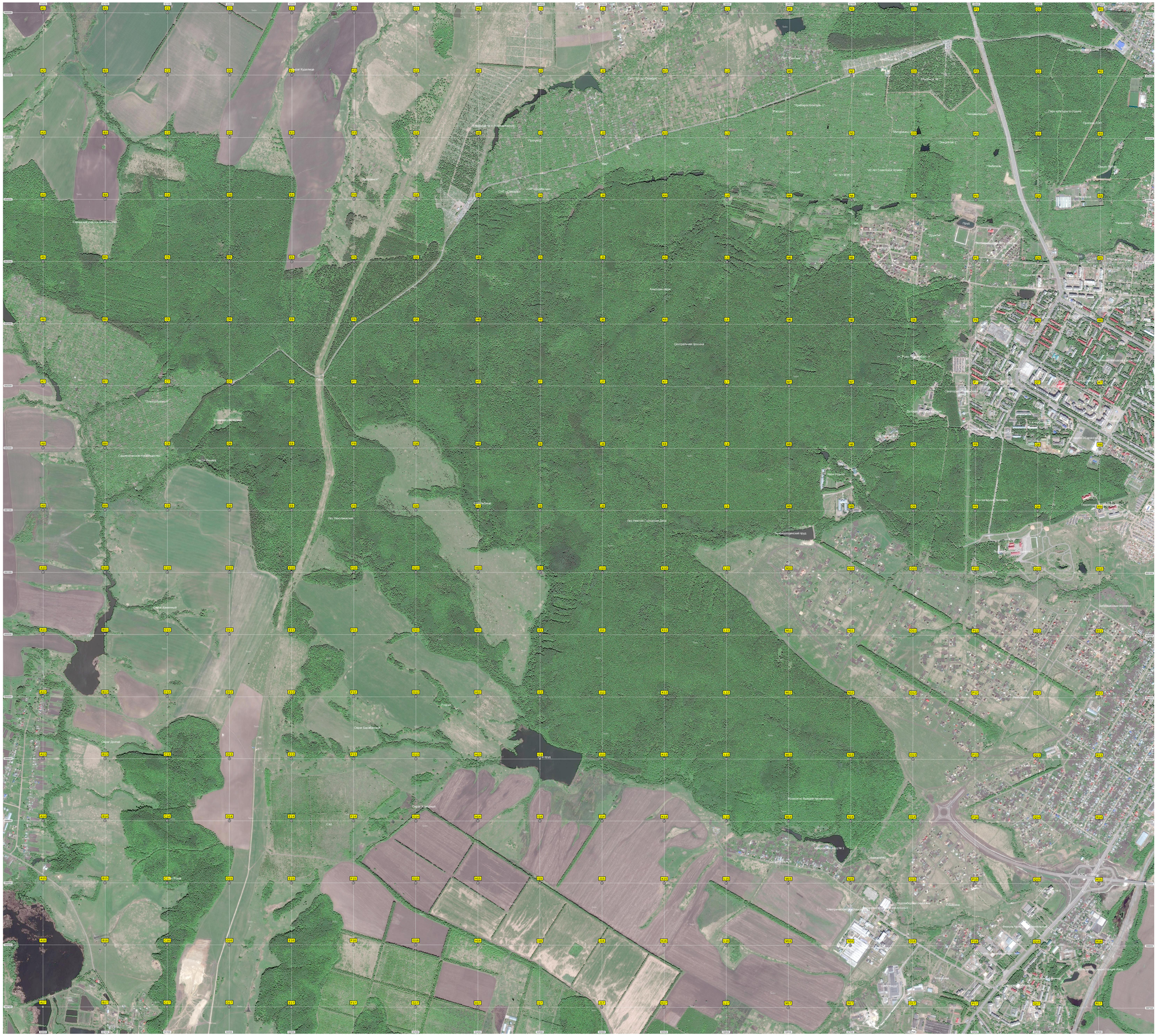
Озеро Куреневое
Лес Неелов Горбосан Дрго
Пруд
Пруд
Пруд