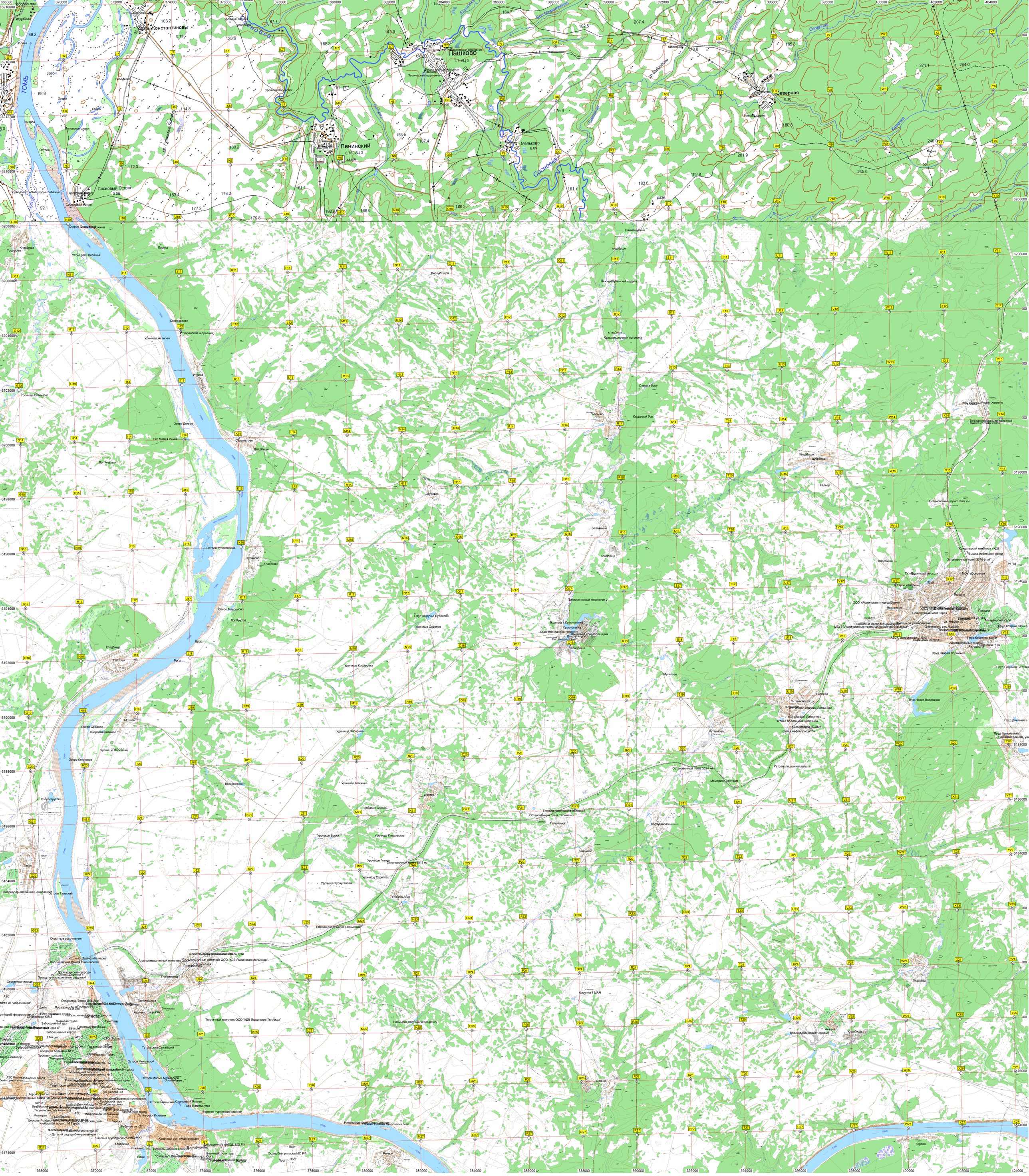
Юрты-Константиновы
Пашково
Ленинский
Мельково
Северная
Сосновый Острог
Томь
Сосновка
Ельниха
Кузель
Верх-Иткара
Итакаринский кедровник
Итакара
Урочище Асаново
Скорсоково
Урочище Елани Лог
Озеро Долгое
Лог Малая Речка
Лог Кузьмин
Остров Кулаковский
Кулаково
Озеро Максимово
Лог Крутой
Брод
Пятково
Урочище Комаровка
Пруд на ручье Бубенова
Урочище Озёрное
Кедровый бор
Балахнино
Дуровка
Карьер
Остановочный пункт 3542 км
Остановочный пункт 3540-4 км
Яшкино
Яшкинский
Пруд Старый Карьер
Пруд Новая Водокачка
Пруд Старая Водокачка
Пруд Комсомольский
Пруд Седьмая Сетевая
Пруд Динамитка
Пруд Фалеевский
Муталово
Литвиново
Литвиновский цдс
Литвиновский ПСПМК
Склад нефтепродуктов
Остановочный пункт 3524 км
Ретрансляционная вышка
Мемориал жертвам
Шахтер
Тяговая подстанция железной
Остановочный пункт Тальменка
Тальменка
Корчуганово
Калеиково
Остановочный пункт 3513 км
Октябрьский
Тяговая подстанция Тальменка
Очистные сооружения
Агропромышленный комплекс ООО "Мельничный комплекс ООО "КДВ Яшкинская Мельница"
Тепличный комплекс ООО "КДВ Яшкинские Теплицы"
Размытая плотина через речку
Коммуна 1 МАЯ
Власково
Кирово
Остров Межевской
Остров Малый Межевской
Остров Каменский
Верхние туристские стоянки
Никольские скалы или Пальчик
Остров Тальский
Водонапорная башня Рожновского
Тяговая подстанция железной
Остановочный пункт 3513 км
Остановочный пункт Тальменка
Тяговая подстанция Тальменка
Пост
Склад боеприпасов МО РФ
Военный госпиталь
Доброшенные склады МО РФ
Конечная ост. «Мастеровая»
Часовня преподобного Иова
Рыбоводная ул. 27
Гаражи
Кладбище
Пляж
Плотина
Церковь-часовня Георгия
Церковь Рождества Христова
Детский сад комбинированного
Фестивальная ул. 57
Кубанский проул. 16
Мотогрек
Микрорайон Сосновый
Микрорайон Сосновый
Кирпичный завод
Гора Патимунтка
Остров Кулаковский
Остров Тальский
Остров Каменский
Остров Малый Межевской
Остров Межевской