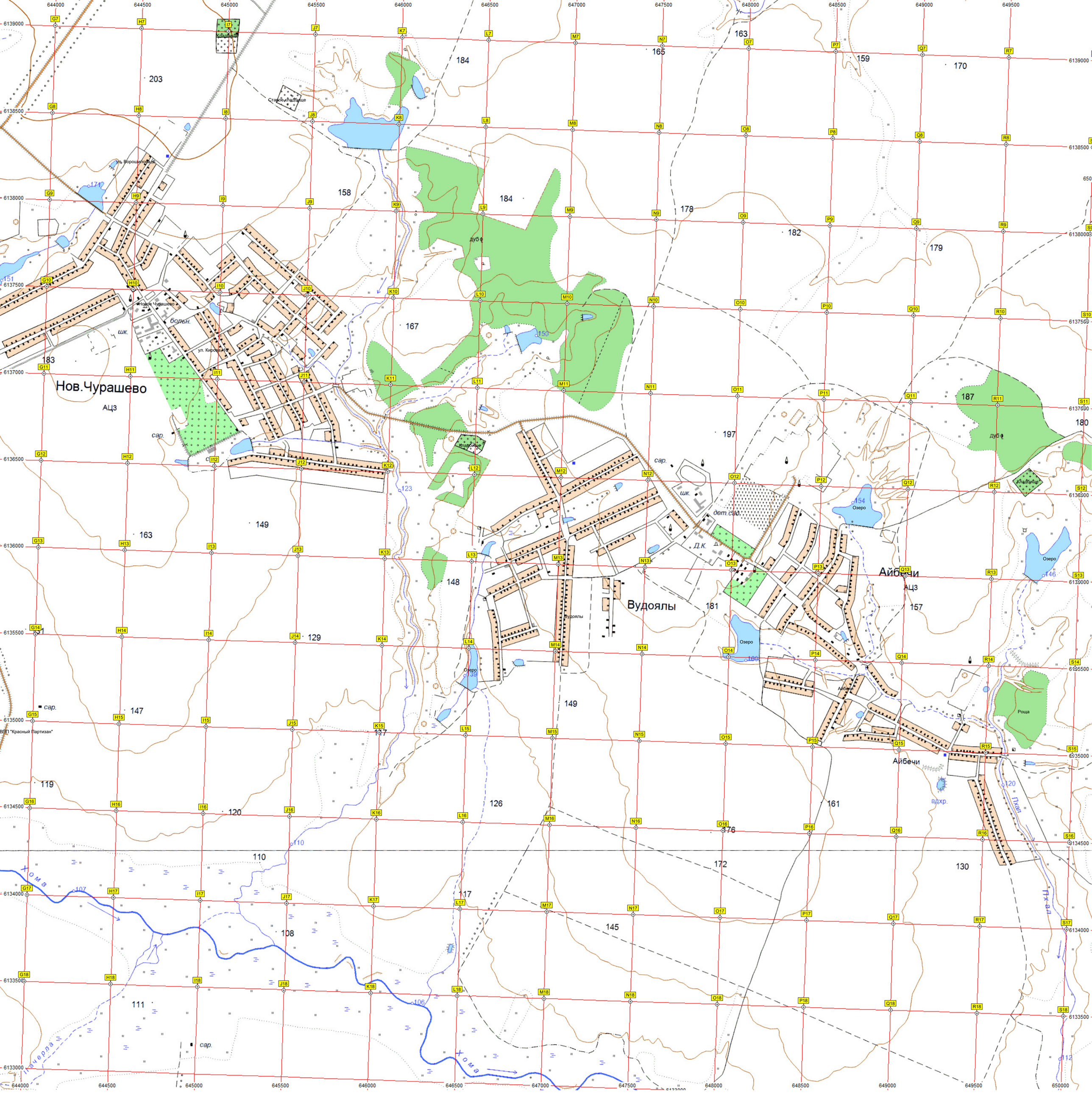
Нов.Чурашево
АЦЗ
Новое Чурашево
больн.
ш.к.
ул. Кирова 1-е
Кладбище
Старое кладбище
Вудоялы
Вудоялы
Д.К.
дет.сад.
Айбечи
АЦЗ
Айбечи
Озеро
Роща
дуб
сар.
ВПП "Красный Партизан"
Хома
Пхал
вдхр.