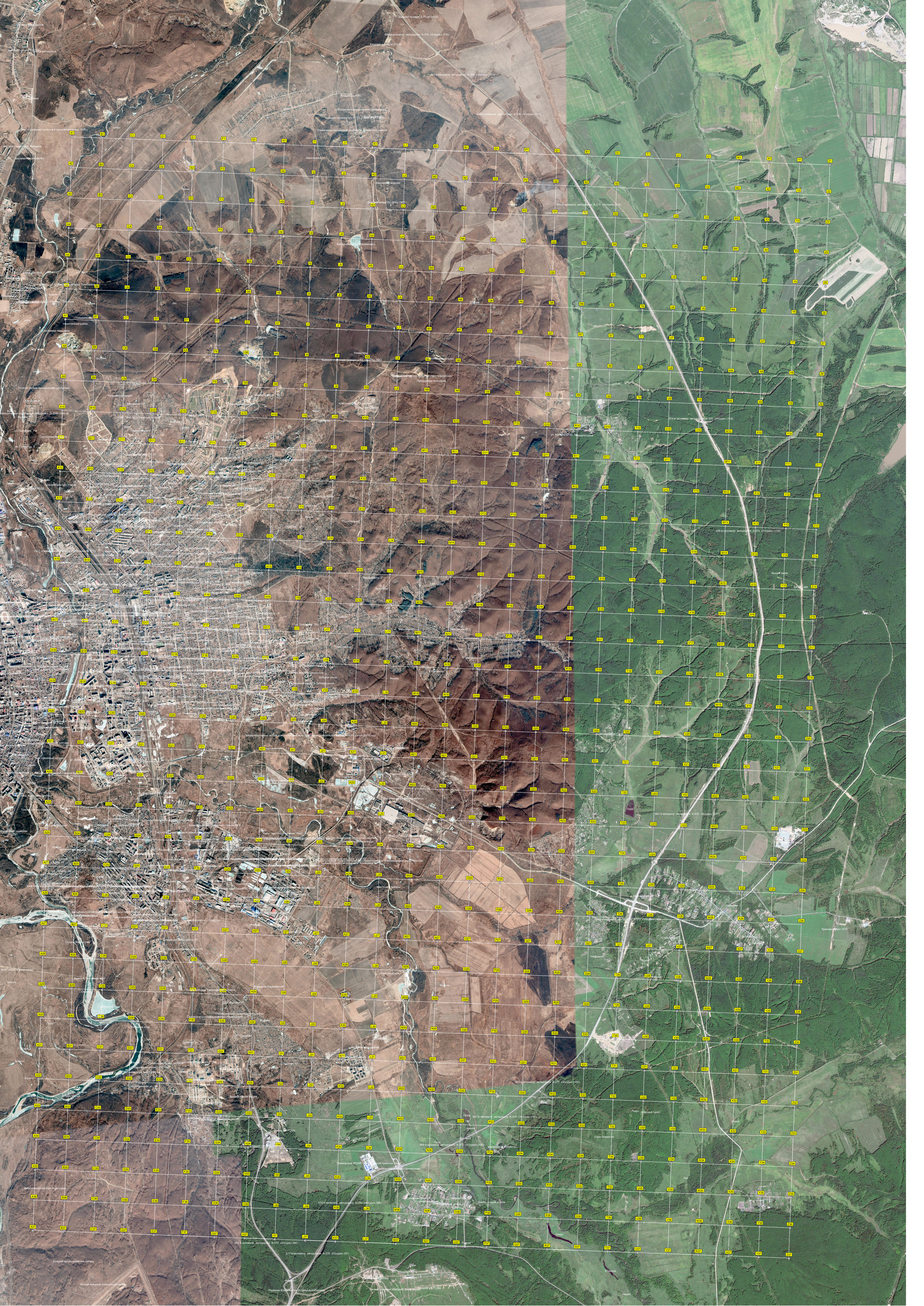
Бывшая позиция С-75 вч 51152
646-й километр автодороги А-370 «Уссури» (122)
Казарма и плац вч 51152
647-й километр автодороги А-370 «Уссури» (121)
Развалины КПП
Объединенные Маслянские (развалины)
Бывший гарнизон в/ч 51152 (1968-1989 гг.)
548-й километр автодороги А-370 «Уссури» (120)
Место разгрома хунхузов в манзовской войне 1868 г.
Развалины офицерского столовского (солдатской кайной)
Васильевка
С-125
Карьерный водоем
Хозяйственный склад 150 ЗРБр ПВО
650-й километр автодороги А-370 «Уссури» (118)
Васильевское хранилище
Тимирязевка
Укрепленный район
Спортивная площадка
РОДНИК
Развалины
Большая стрелковая позиция и КП 150 ЗРБр ПВО
"Вышгородский ЗРБр ПВО "ОБОРОНА"
Панорамная площадка
Остатки склада минеральных удобрений
"Рефрижераторщик"
"Механизатор"
654-й километр автодороги А-370 «Уссури» (114)
Смотровая площадка
Нефтебаза МО России
"Строитель"
"Механизатор-2"
656-й километр автодороги А-370 «Уссури» (112)
Выгребная яма
Дубовая роща
Многоквартирный жилой дом повышенной комфортности по проекту индивидуального жилого жилья (2016 год)
Пруд
661-й километр автодороги А-370 «Уссури» (107)
Крановый мост 1574
Мост через второй канал
Бывший артиллерийский лагерь
Летний военный палаточный лагерь
Разъезд Владивосток-Уссурийск-Хабаровск
Станция
Гора Похматая
Редут Сторожный пункт
666-й километр автодороги А-370 «Уссури» (102)
667-й километр автодороги А-370 «Уссури» (101)
668-й километр автодороги А-370 «Уссури» (100)
Фермерское хозяйство
Приморское ЛПУМГ
Заброшенная дачная территория
670-й километр автодороги А-370 «Уссури» (98)
Данная старой дороги
Лес
Озеро
674-й километр автодороги А-370 «Уссури» (94)
671-й километр автодороги А-370 «Уссури» (97)
Станция
Разъезд Владивосток-Уссурийск-Хабаровск
Линейный комплекс комбинат Дальнерыбпромсервис
Линейный пункт 71289