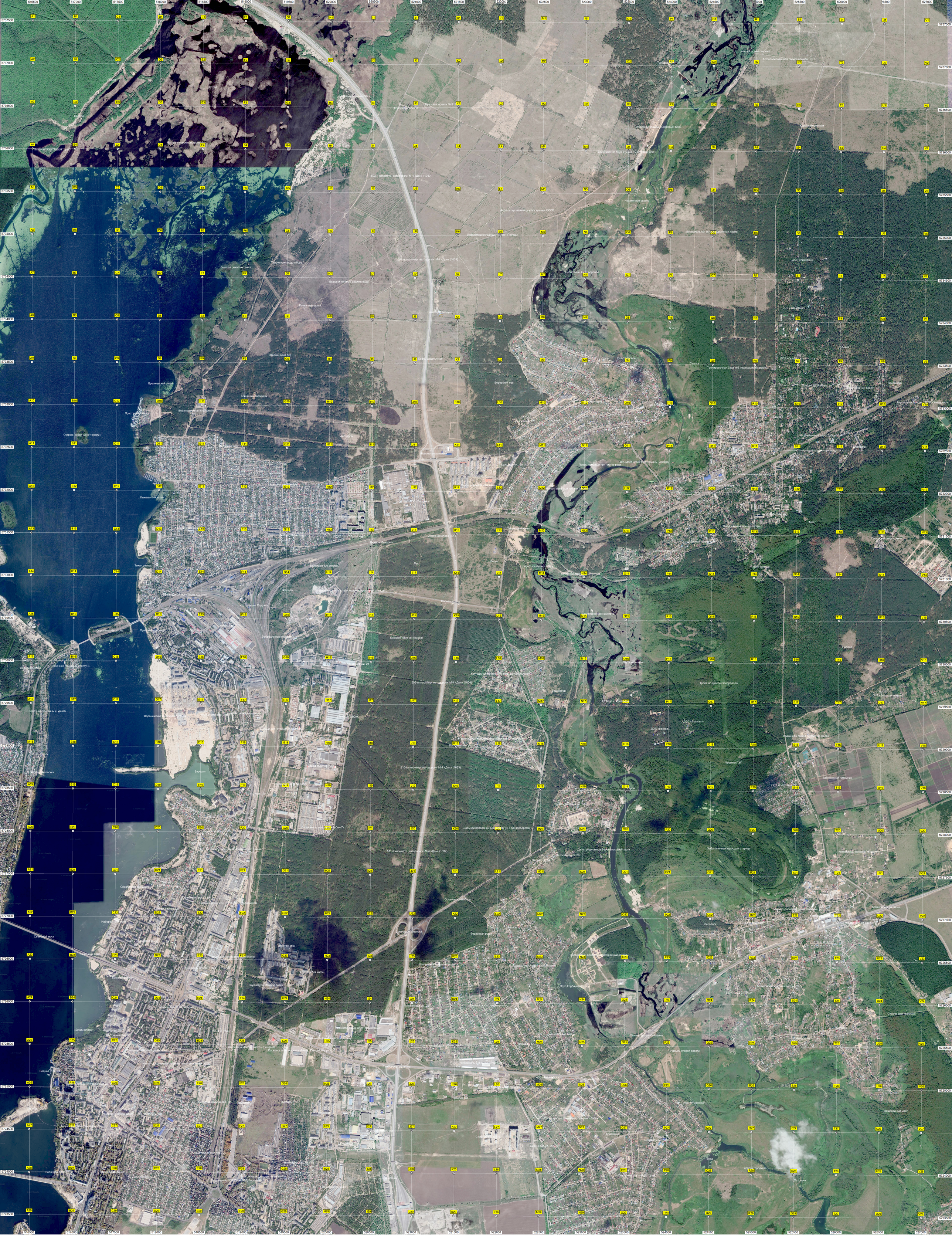
Остров
Пляж
Пляжная зона «Белый город»
Батарея на косе Острова
Братская могила № 312
Коровье Кладбище
Бывшая дорога в Острожка
Асфальтированная дорога времен СССР
Турбаза «Дружба»
Пляж базы отдыха «Сосновый Бор»
Заброшенная база отдыха «Сосновый бор»
Коровье Кладбище
503-й километр автодороги М-4 «Дон» (1040)
Асфальтированная дорога времен СССР
Неизвестная свалка
Информационный щит «Парк Победы»
Мемориальная зона захоронения жертв
504-й километр автодороги М-4 «Дон» (1039)
Территория водозабора
Бывшая река Инотинка
Бывший полигон радиозавода
Развалины дома
Самолет в воздухе
Новостанка «Мир Боровой»
ДОП «Кировец»
ДОП «Защитник»
Болото
Отроженский лес
Кафе «Шашлычная»
Боровской лес
Плесовское
Свалка
Тренировочная база №2 Федерации биатлона
ДОП «Орлёнок»
Дубовая
Брежневский залив
Глиняные Карьеры
Водоспасательная станция №1
Пристань «Инотинка»
Остров Любви (Инотинский)
Автодром
Боровская развязка
Инотинский залив
Тихая заводь
Заброшенные огороды
Огороды
Насыпь
Отроженский остров
Забросанные огороды
Бывшая «Лесная трасса»
Лодочная пристань «Нептун»
Лодочная пристань «Турист»
Воронежская
Заросли
510-й километр автодороги М-4 «Дон» (1033)
Дальний приводной радиомаяк (ДПРМ) аэродрома
Дача губернатора Воронежской области
Детский сад № 26
511-й километр автодороги М-4 «Дон» (1032)
Заболоченная заросшая старица
Остановка автобуса
Бомбовая развязка
Березовая роща
Электроника
Строящееся кафе
Скульптура «Мальчик с рыбой»
Пруд Горбачевский
Стеклянная тропинка
«Дикий пляж»
Насыпь старой дороги
Пешеходный мост
Тимоновская развязка
Брод
Островок