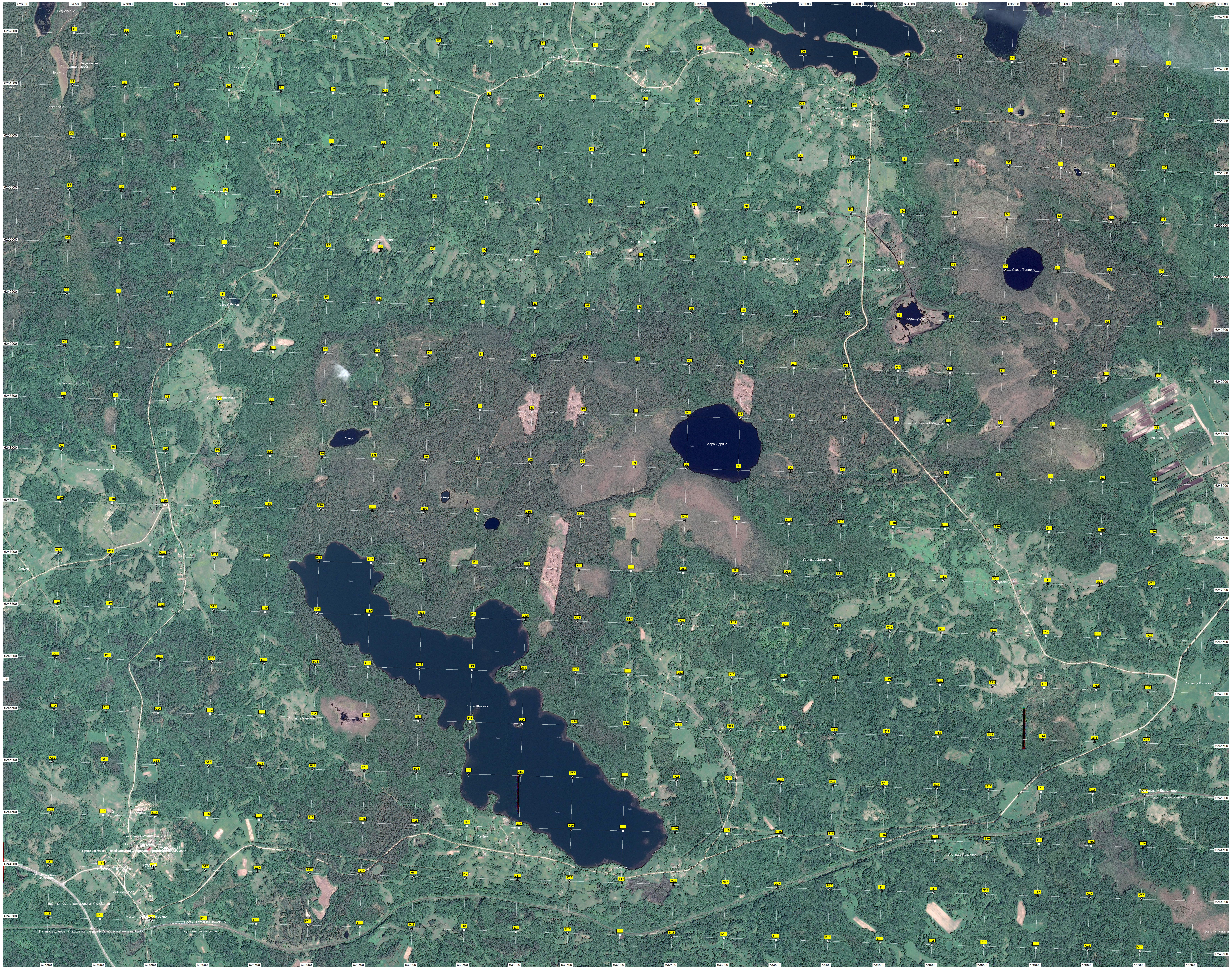
Озеро Одрино
Озеро Шевино
Урочище Кожино
Озеро Топорно
Озеро Тученец