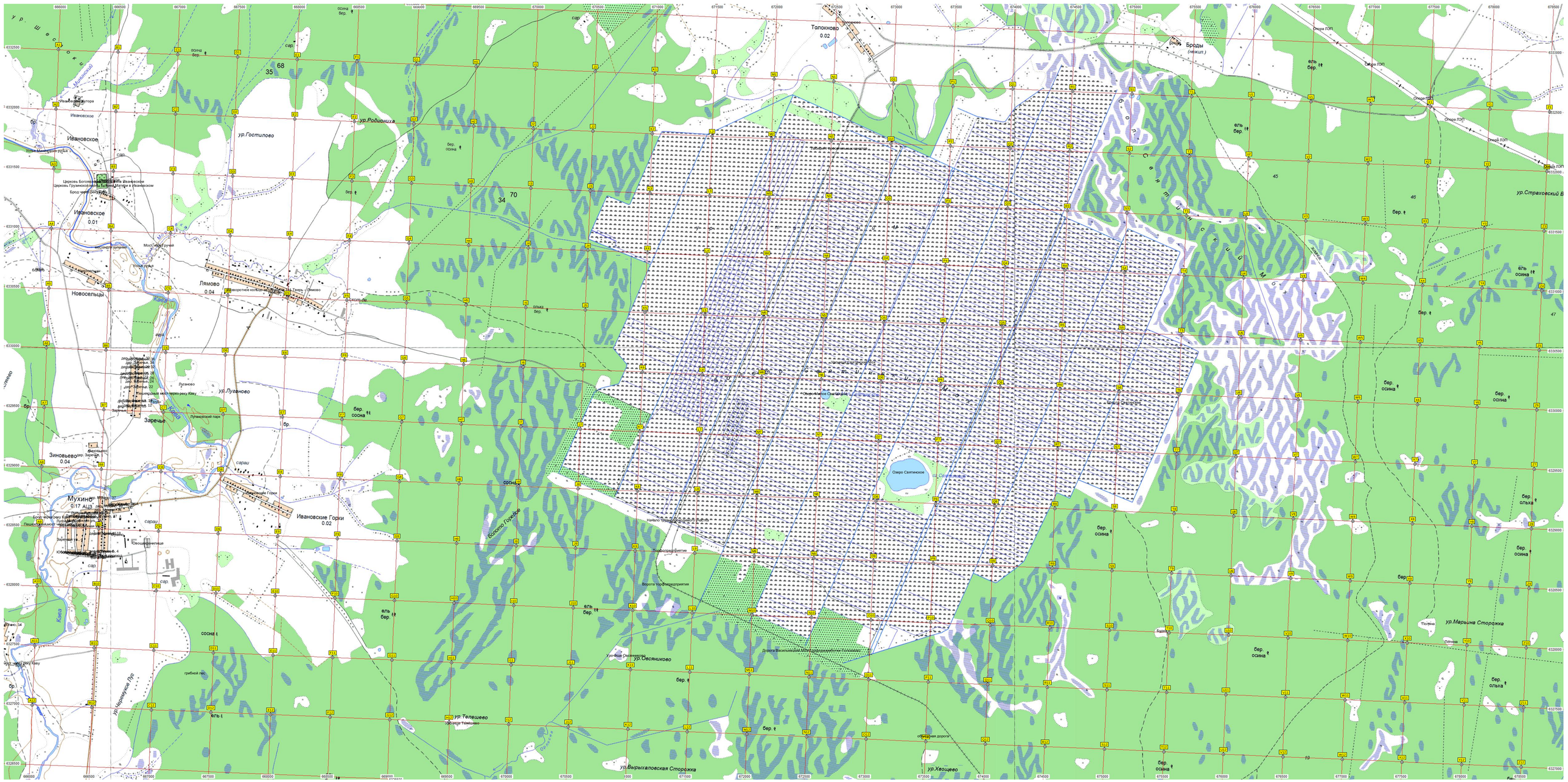
Ивановское
Ивановское
0.01
Новосельцы
Лямово
0.04
Толокново
0.02
Броды
(нежил.)
ур.Гостилово
ур.Родиониха
ур.Луганово
Заречье
Зиновьево
0.04
Мухино
0.17
Ивановские Горки
0.02
Озеро Святинское
ур.Сесяниково
ур.Телешево
ур.Вырыкаловская Сторожка
ур.Хвощево
ур.Марьина Сторожка
ур.Страховский Б
Кава
Мшинский
Ивановское
Лямово
Луганово
Ивановские Горки
Мухино
Заречье
Сесяниково
Телешево
Марьина Сторожка
Хвощево
Ивановское
Лямово
Луганово
Ивановские Горки
Мухино
Заречье
Сесяниково
Телешево
Марьина Сторожка
Хвощево
Кава
Мшинский
Кава
Кава
Кава