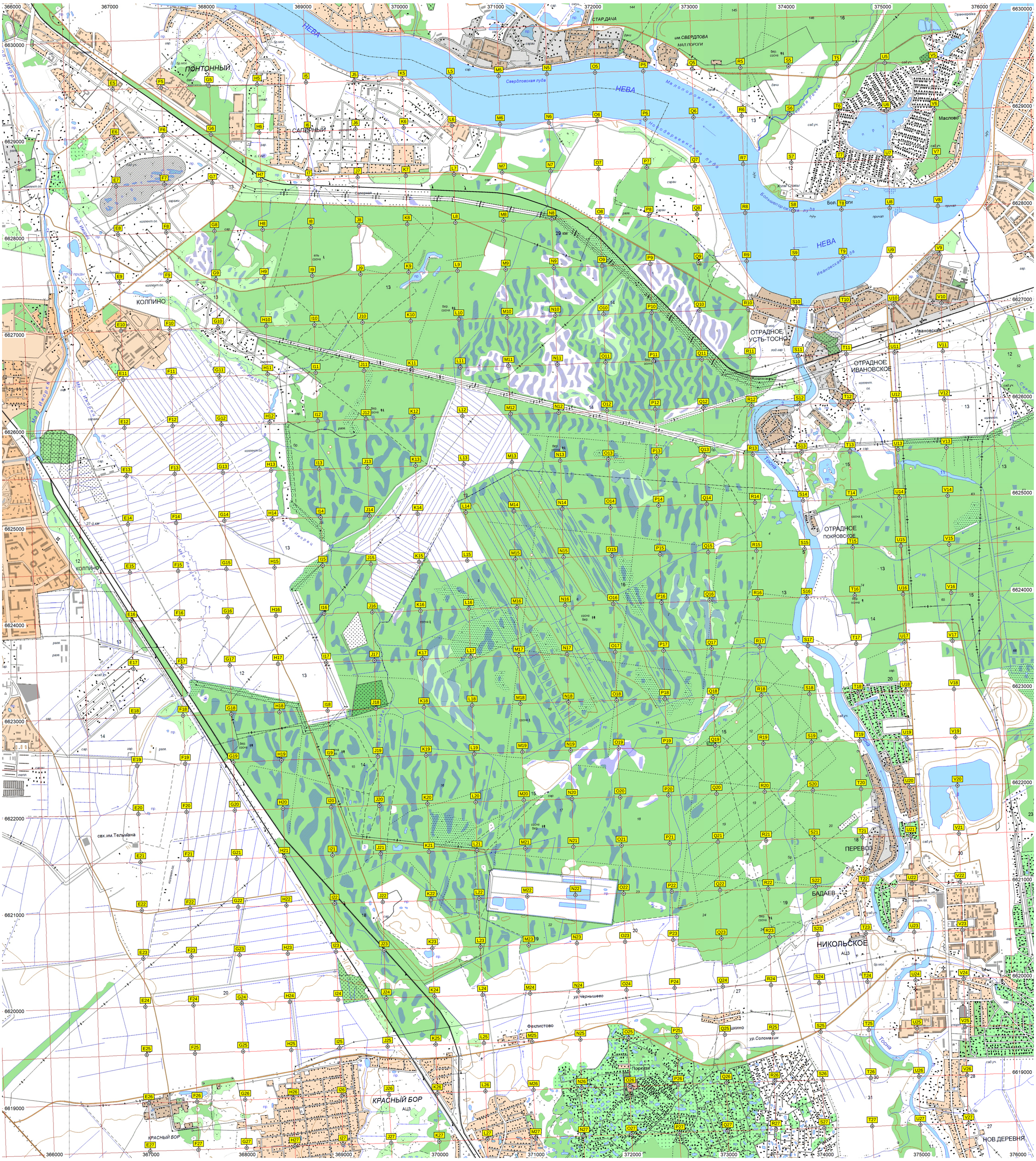
НЕВА
ПОНТОННЫЙ
САПЕРНЫЙ
КОЛПИНО
им.СВЕРДЛОВА
МАЛ.ПОРОГИ
Маслово
Бол. Рогоги
ОТРАДНОЕ
УСТЬ-ТОСНО
ОТРАДНОЕ
ИВАНОВСКОЕ
ОТРАДНОЕ
ПОКРОВСКОЕ
ПЕРЕВОЗ
БАДАЕВ
НИКОЛЬСКОЕ
КРАСНЫЙ БОР
НОВ.ДЕРЕВНЯ
свх.им.Тельмана
Феклистово
Тосна
Ивановская
29 км
27-0 км