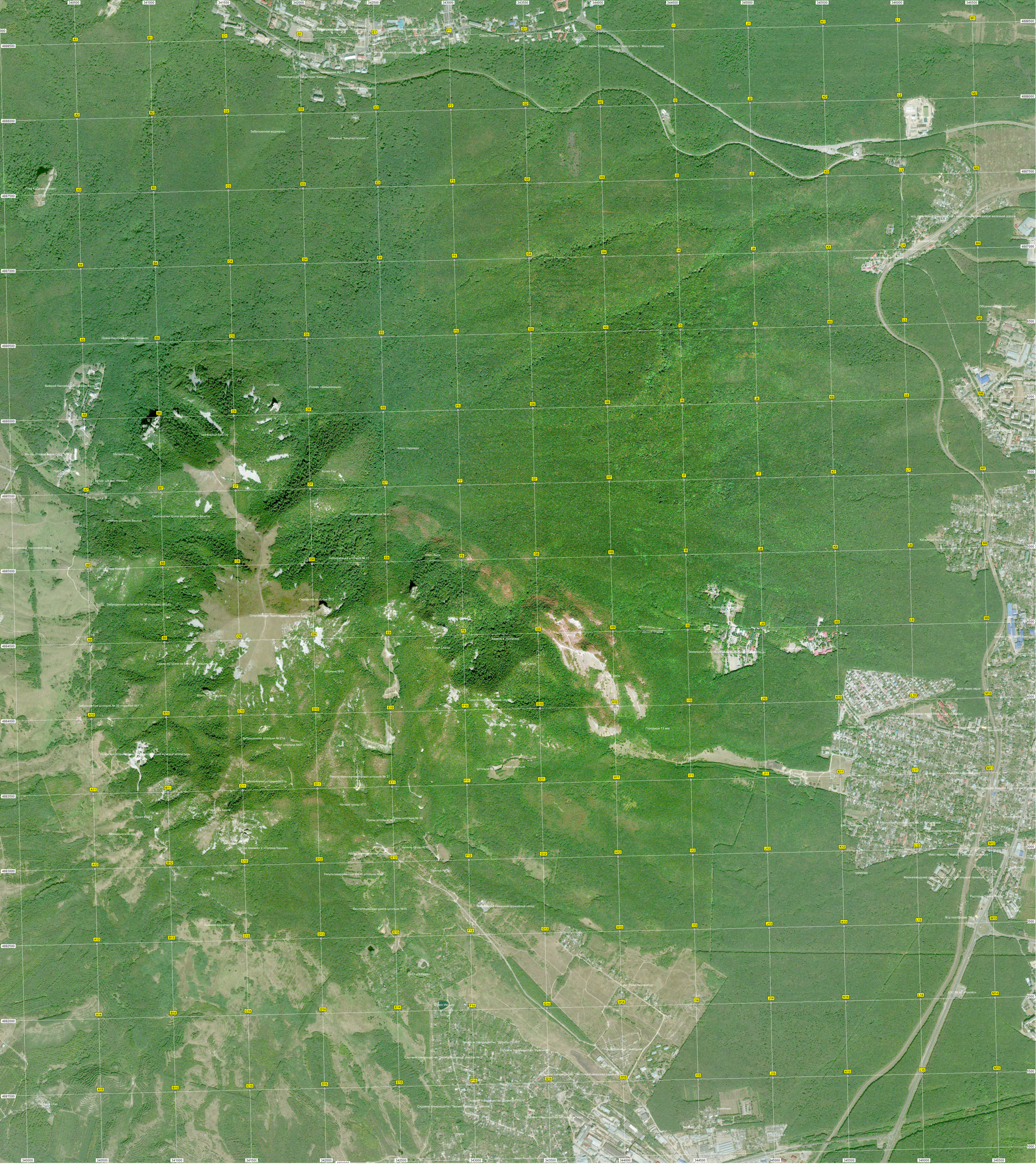
Сквер Памяти
Место казни борцов за Советскую власть г. Железноводска
Заброшенная водокачка
Скважина "Бештауторская-1"
Гора Кабанья (Тупая)
Новая Караулка (Домик Лесника)
Бывший бассейн "Минеральных вод"
Школьная
Родник «Безымянный»
Гора Малый Бештау
Ключ Надежда
Метеостанция
Конча-Тау
Пешеходная тропа на седловину Бештау
Заброшенная штольня № 41
"Уремовые штольни Бештау"
Разрушенный пороховой склад
"Театр"
Гора Пожилая
Заброшенная штольня № 17
Ключ Варя
Серпантин на тропе КГО
Заброшенная штольня № 36 (горизонт 991 м)
Огороженная территория массива Бештау
Гора Козьи Скалы
Скалы по тропе на Бештау (красная тропа)
Штольня №20
Монастырские скалы
Заброшенная штольня № 39 (горизонт 881 м)
Одна из вершин Козьих скал
Двойная гора скала
Городище 13 век
Заброшенная штольня № 21а
Отвал штольни №21
Штольня № 20
Отвал штольни
Рекультивированный отвал штольни № 27
Начало тропы КГО
Руины штольни № 10
Гора Два Брата
Пункт КБО 2
Монастырское озеро
Сад химиков и «Поляна бардов»
Руины электрической подстанции
Рекультивированный отвал штольни №49
Лабиринт
"Индеец"
Вентиляционная шахта штольни №16
Бывшее лесничество
Поселок № 9
Заброшенный немецкий оружейный склад
ОНО «Победа»
Озеро Ивушки
им. Розы Люксембург
Гора Кабанья
Садовое товарищество "Дружба (ПСМ)"
Садовое товарищество "Художник"
Садовое товарищество "Зеленогорье-2", участок № 2"
Народное лесничество санатория
Сарай
Дворец "Уголек"
Восточно-Кавказская здравница
Садовое товарищество "Дружба (ТРХУ)"
Садовое товарищество "Зеленогорье-2", массив 3
Садовое товарищество "Ромашка (ТЦМ)"
Малинник
Земельный участок
ТСН "Уголек"
ТПК34
Ж/д платформа "Машук"
Железноводский курортный многопрофильный техникум
Ресторан "Нижний парк"
Мост через овраг
Общежитие "Бранденбург"
Дом-интернат ветеранов труда «Бештау»
Санаторий «Солнечный»
Мост через р. "Малую Грязную" Дюмину
Отвал штольни
Песчаный карьер
Земельный участок
Отвал
Гремучка
Мусор и инородные
Мусорная свалка
Мусорная свалка
Мусорная свалка