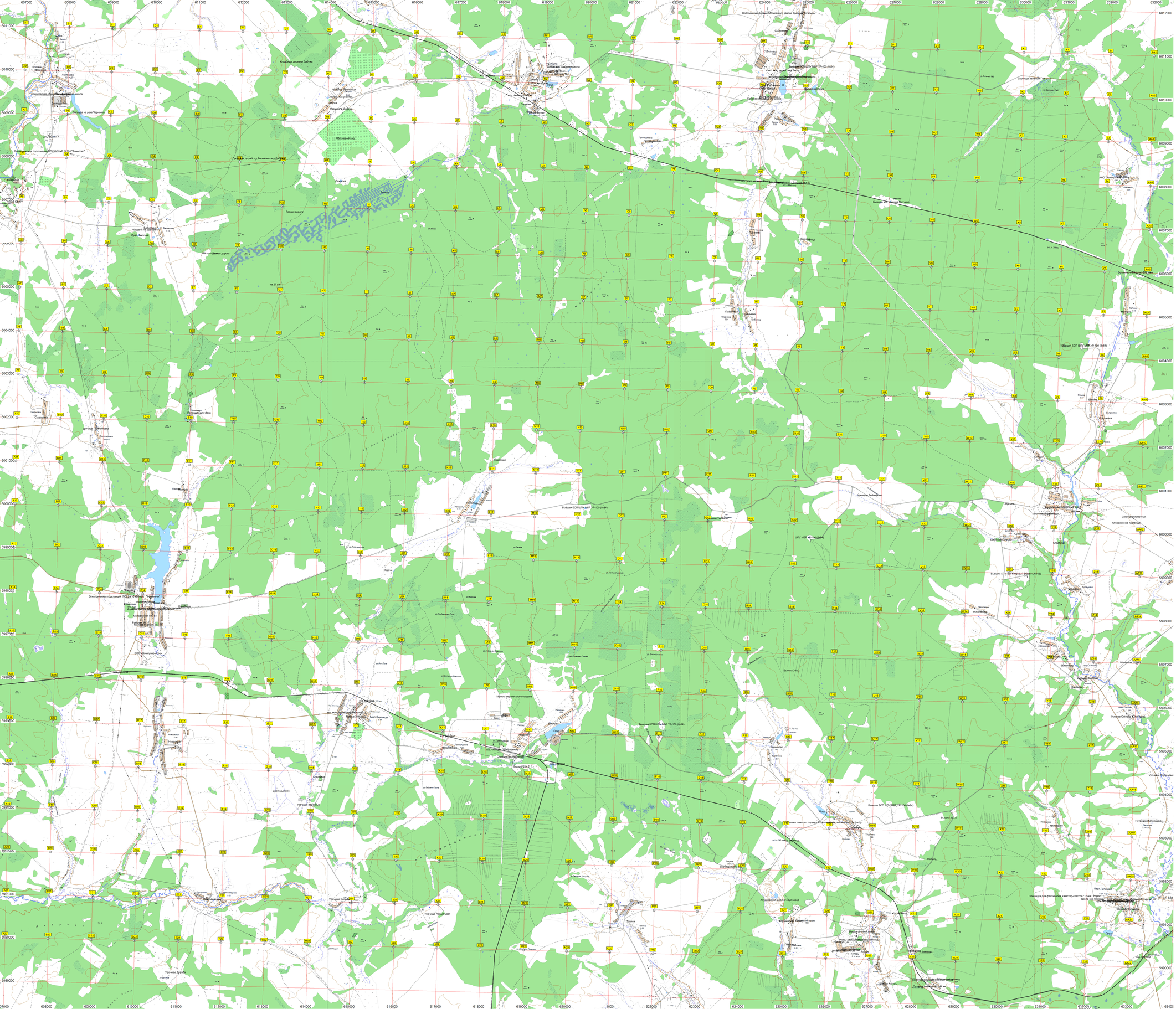
Собственный общежитие Московского завода Компрессорный
Собственный
Собственный
Собствен