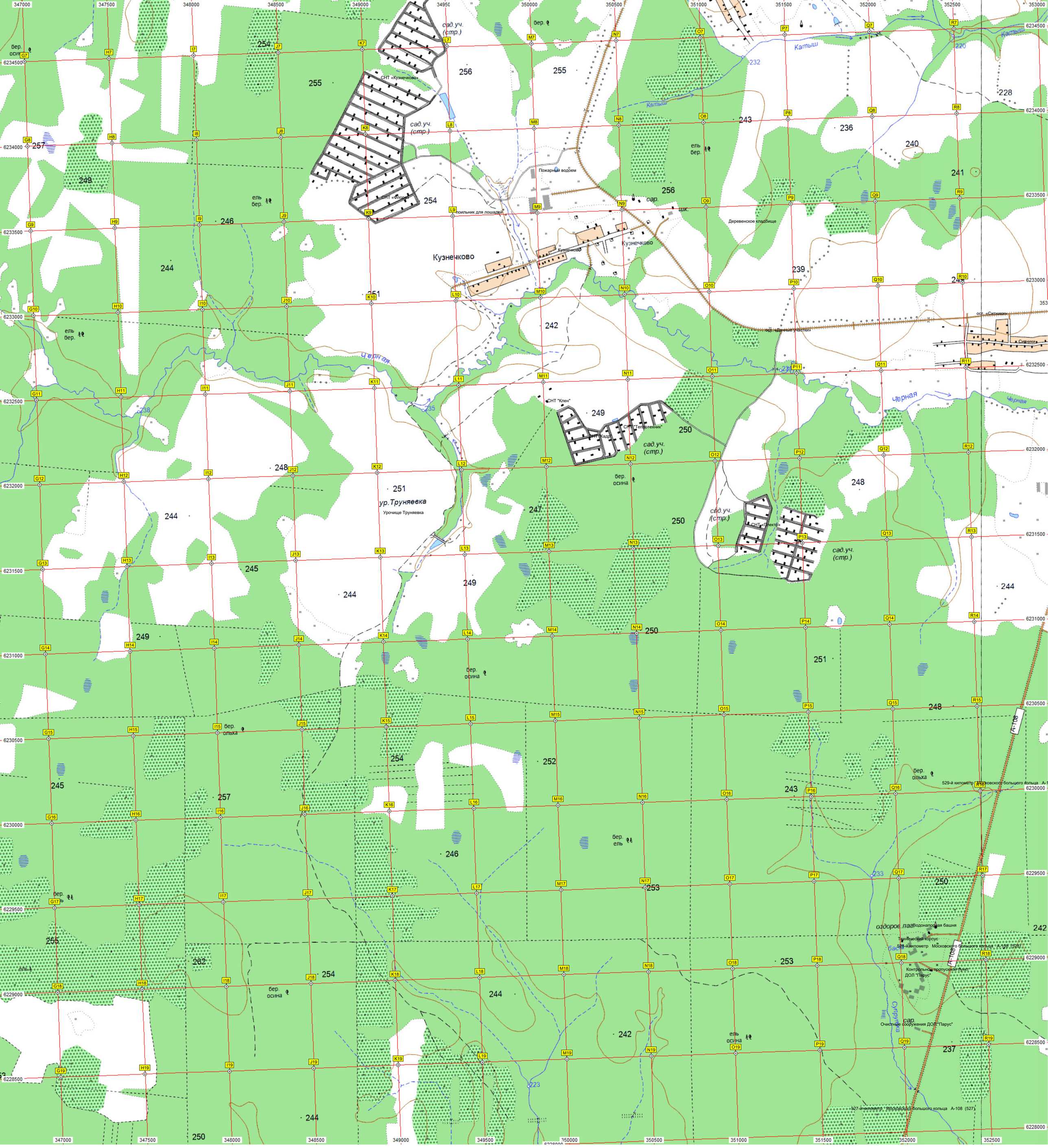
СНТ «Кузнечково»
сад.уч. (стр.)
Пожарный водоем
СНТ «Флора»
поильник для лошадей
Кузнечково
Деревенское кладбище
Катыш
ур.Труняевка
Урочище Труняевка
Черная
ост. «Ситники»
ост. «Дачные участки»
Ситники
СНТ "Клен"
СНТ "Теплотехник"
СНТ "Электро"
529-й километр Московского большого кольца А-108
Водонапорная башня
Технический корпус
528-й километр Московского большого кольца А-108 (528)
Контрольно-пропускной пункт ДОЛ "Парус"
Очистные сооружения ДОЛ "Парус"
527-й километр Московского большого кольца А-108 (527)