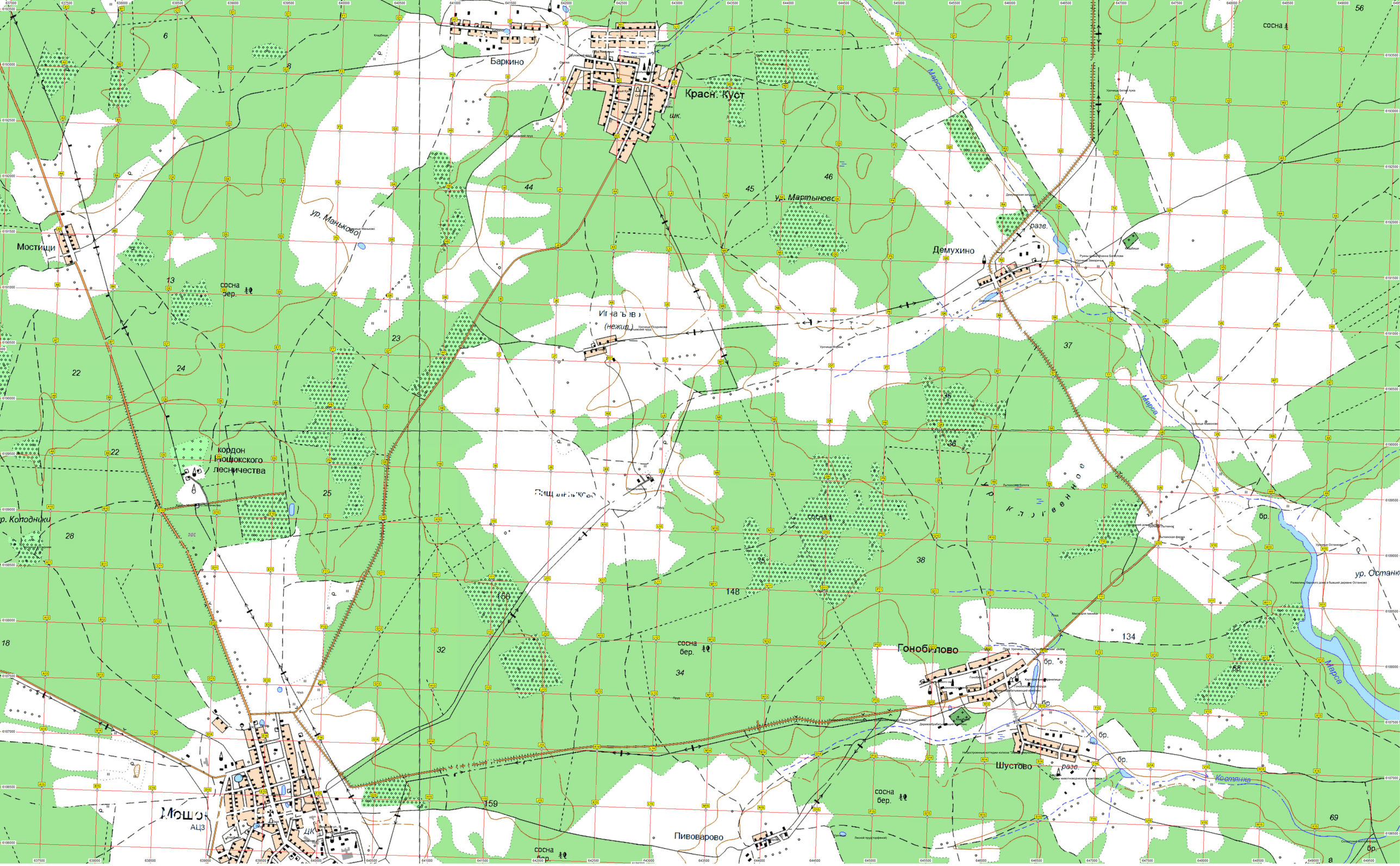

Баркино
Красн. Куст
шк.
Мостищи
ур. Маньково
Демухино
разв.
Игнатьево
(нежил.)
кордон
Мошокского
лесничества
ур. Колодники
Гонобилово
Шустово
Пивоварово
Мошок
АЦЗ
ур. Останк
Марса
Костянка
сосна
бер.
бр.