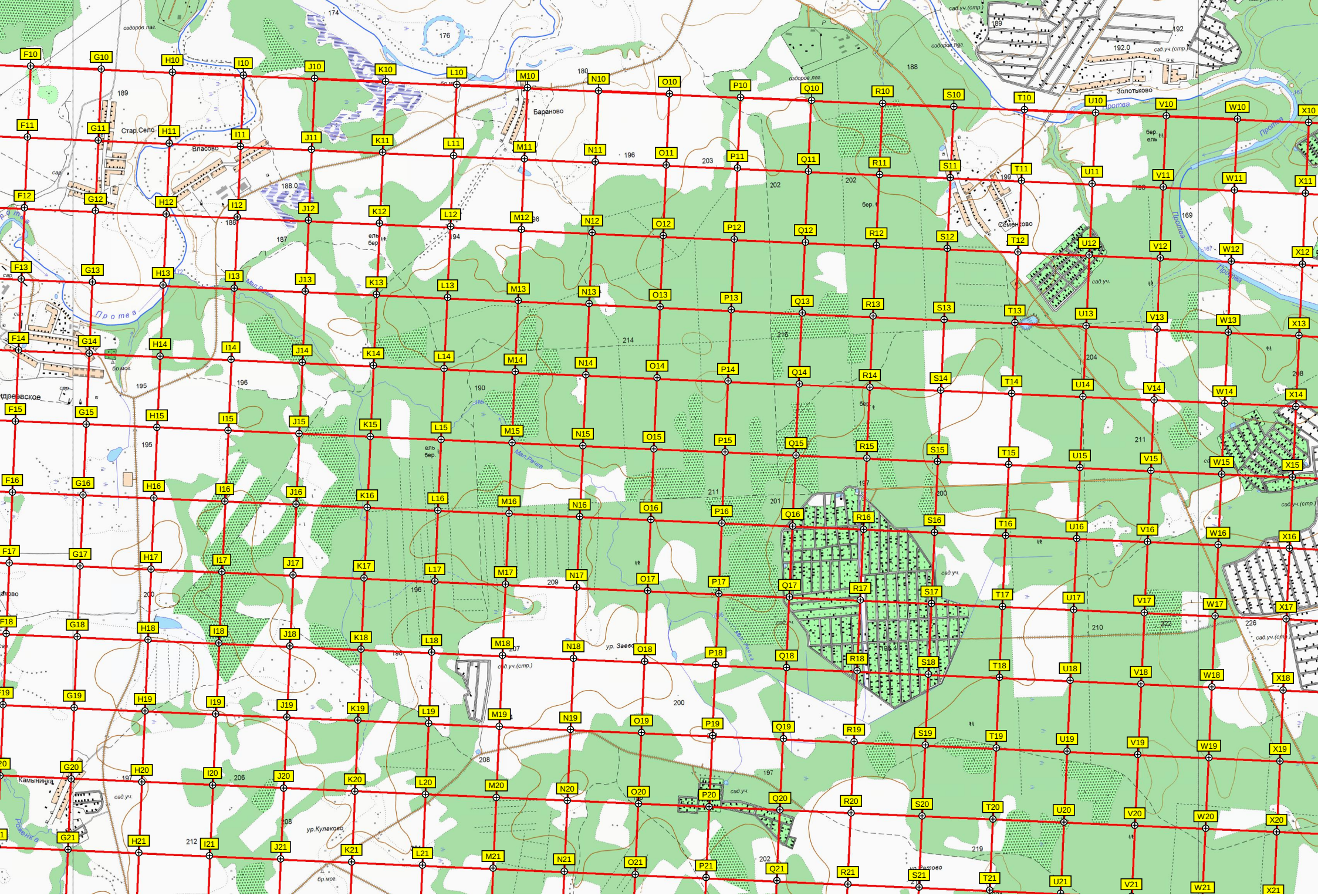

Стар.Село
Власово
Бараново
Золотьково
Семенково
Камынинка
ур.Кулаково
ур. Заево
Протва
Мал.Речка