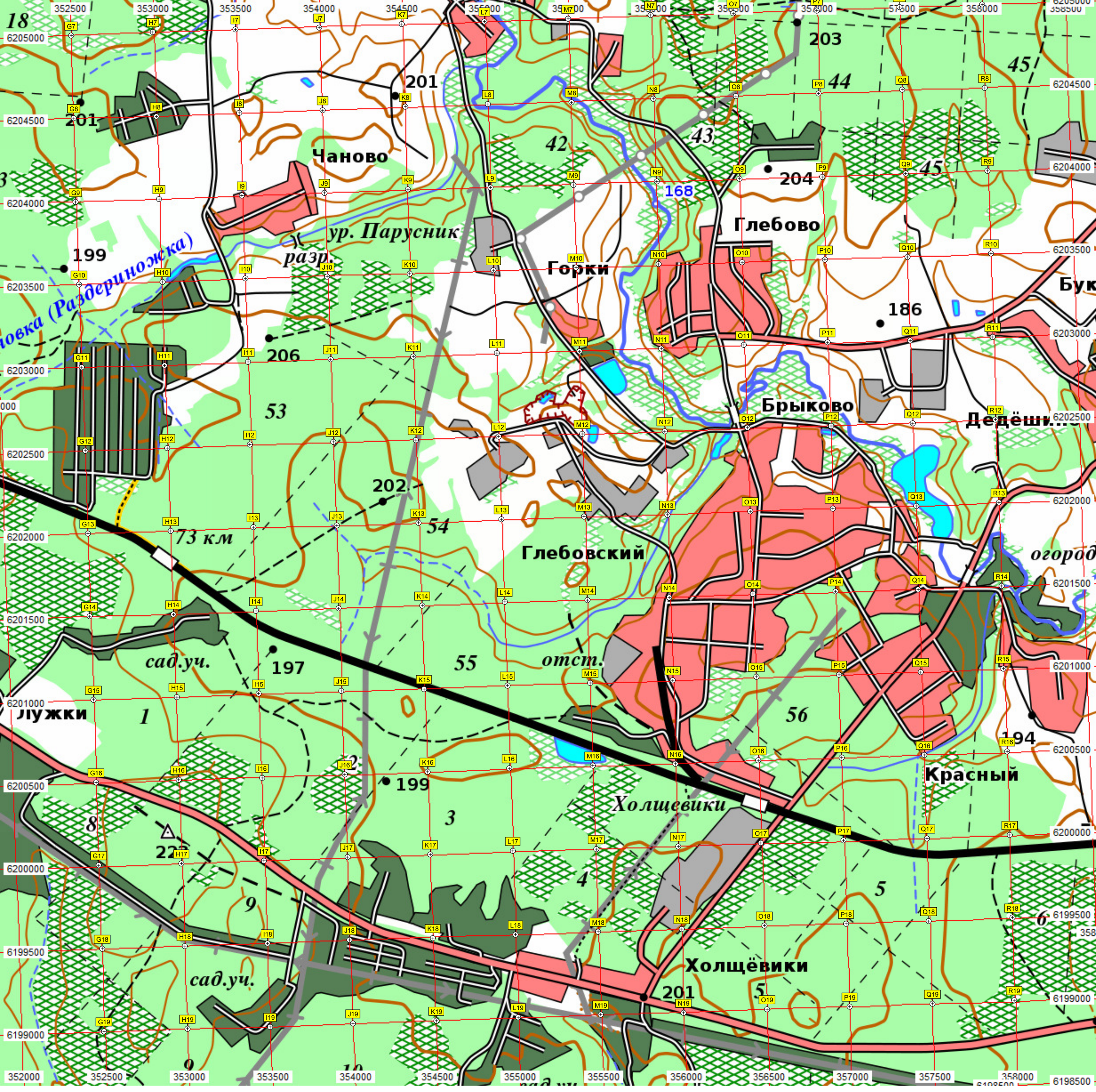

Чаново
ур. Парусник
разр.
Горки
Глебово
Брыково
Глебовский
Холщевики
Холщёвики
Красный
Лужки
сад.уч.
отст.
73 км