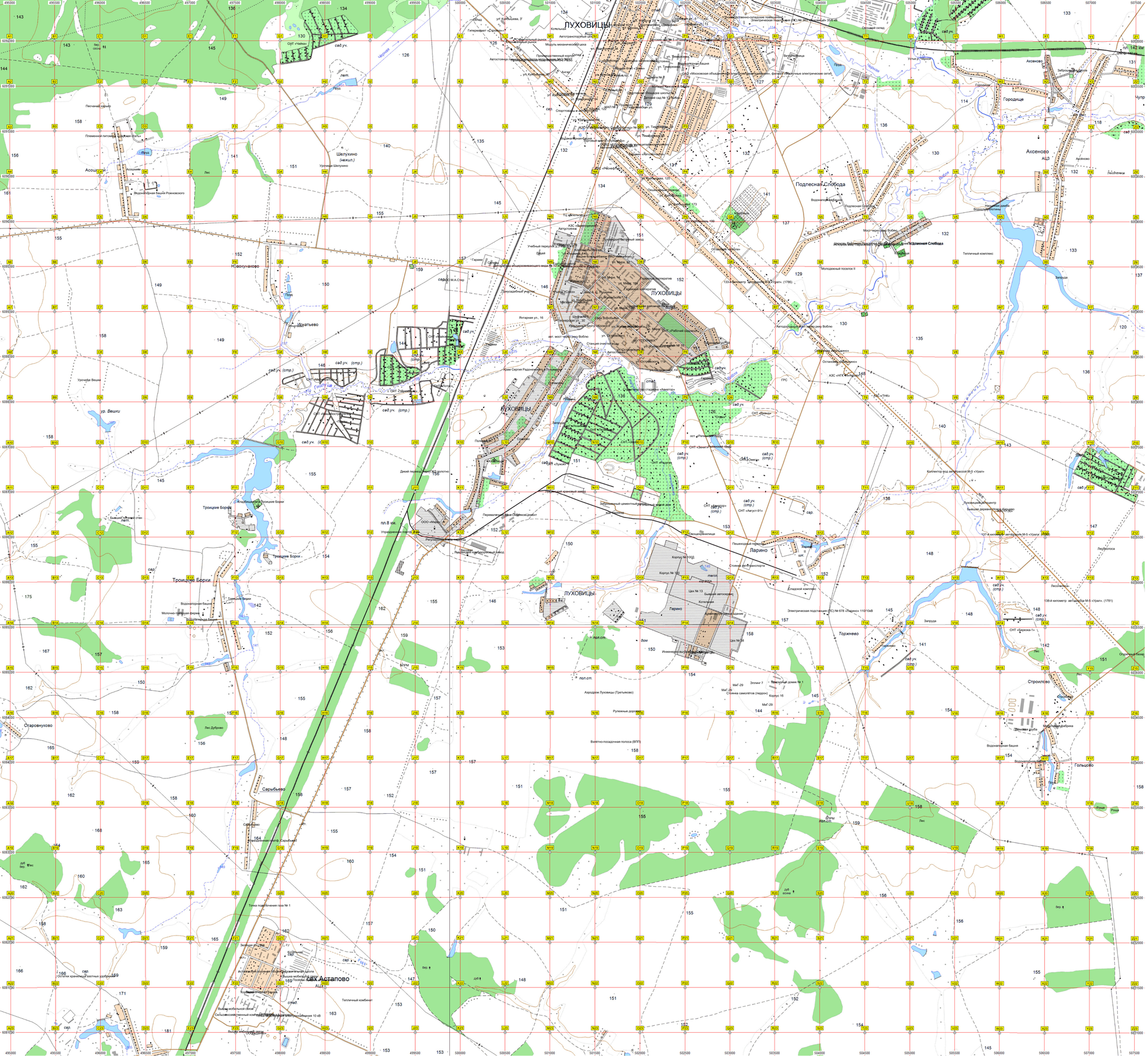
ЛУХОВИЦЫ
Подлесная Слобода
Аксеново
Городище
Шелухино
Троицкие Борки
Ларино
Торжнево
Строилово
Гольцово
Сарыбьево
Старовнуково
СВХ Астапово
Асошнево
Ксафонтьево
Жатьево
Вешки
Черная
Пруда
Вобля
Запруда
Лесополоса
Лес
Тепличный комплекс
Молодежный поселок II
Аэродром Луховицы (Третьяково)
Рулежные дорожки
Взлетно-посадочная полоса (ВПП)
Стоянка самолетов (перрон)
Корпус 16
Корпус № 102
Корпус № 103
Корпус № 104
Цех № 13
Цех № 18
Котельная
Бывший автовокзал
Электрическая подстанция (ПС) № 678 "Ларино" 110/10кВ
Сладкий комплекс
Пешеходный переход
Стоянка автотранспорта
Мост через реку Вобля
Автодорожный мост через реку Вобля
Мост через реку Вобля
Автодорожный мост через реку Вобля
Ж/д станция Луховицы
Ж/д станция "Ларино"
Ж/д станция "Аксеново"
Ж/д станция "Астапово"
Ж/д станция "Ксафонтьево"
Ж/д станция "Сарыбьево"
Ж/д станция "Старовнуково"
Ж/д станция "Асошнево"
Ж/д станция "Шелухино"
Ж/д станция "Подлесная Слобода"
Ж/д станция "Строилово"
Ж/д станция "Гольцово"
Ж/д станция "Торжнево"
Ж/д станция "Троицкие Борки"
Ж/д станция "Жатьево"
Ж/д станция "Вешки"
Ж/д станция "Черная"
Ж/д станция "Пруда"
Ж/д станция "Вобля"
Ж/д станция "Запруда"
Ж/д станция "Аксеново"
Ж/д станция "Городище"
Ж/д станция "Ксафонтьево