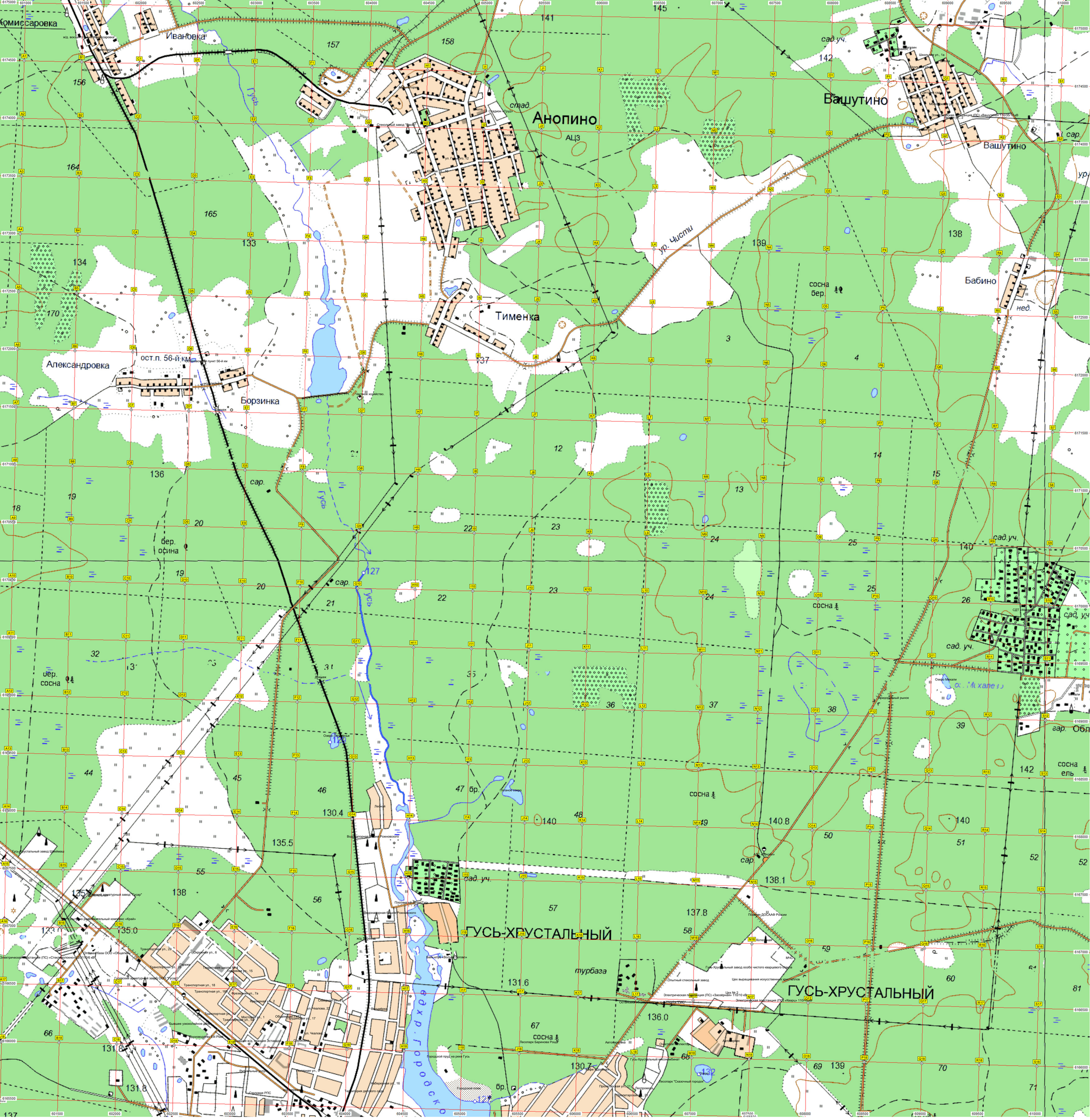
Комиссаровка
Ивановка
Анопино
Вашутино
Тименка
Бабино
Александровка
ост.п. 56-й км
Борзинка
ГУСЬ-ХРУСТАЛЬНЫЙ
ГУСЬ-ХРУСТАЛЬНЫЙ
Гусь
Городское
ур. Чисти
сад.уч.
сосна
бер. осина
бер. сосна
сосна ель
стад
турбаза
сар.
бр.
нед.