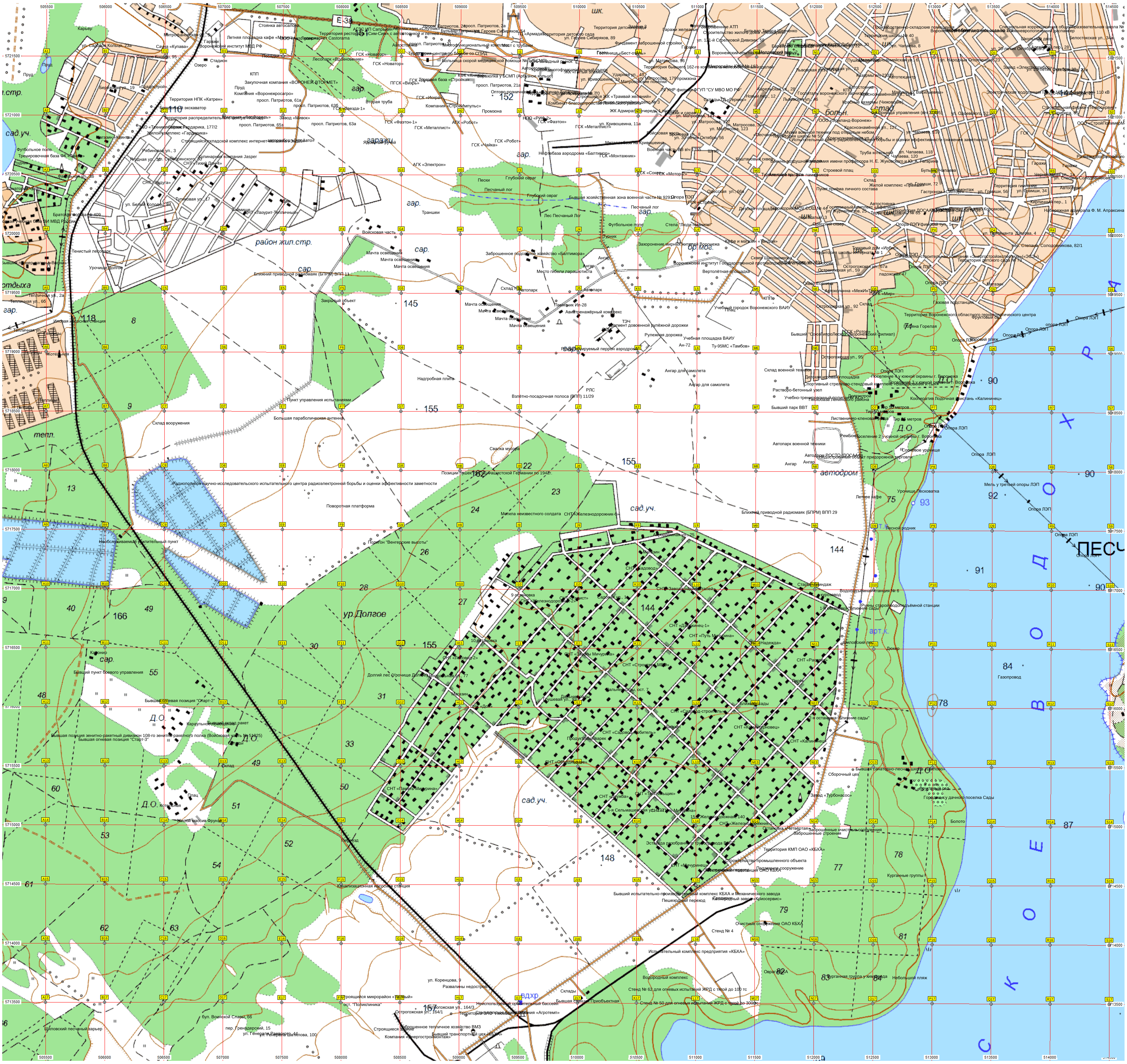

район жил.стр.
ур.Долгое
автодром
сад.уч.
гар.
сар.
Д.О.
ПЕСЧ
ВОРОНЕЖСКОЕ
Е-38
Стоянка автосалона
Летняя площадка кафе «Малина»
Воронежский институт МВД РФ
Карьер
Сауна «Купава»
Стадион
Озеро
КПП
Закупочная компания «ВОРОНЕЖ-ВТОРМЕТ»
Компания «Воронежросагро»
Территория НПК «Катрен»
Брошенный экскаватор
Жилой комплекс «Гардарика»
Рябиновая ул., 3
Ягодная ул., 19
Кулинарная компания Jasper
СНТ «Тихий Дон-4»
СНТ «Радуга»
Тупиковая ул., 17
ул. Белый Колодец, 87
СНТ «Лазурит-Тепличный»
Займище
Братская могила № 409
Тенистый лесопарк
Бывший пионер-лагерь «Волна»
Урочище Долгое
Ближний приводной радиомаяк (БПРМ) ВПП 11
Войсковая часть
Мачта освещения
Тепличная ул., 2а
Тепличная ул., 6б
Иловая насосная станция
Тепличная ул., 1
Теплицы
Котельная
Закрытый объект
Надгробная плита
Пункт управления испытаниями
Большая параболическая антенна
Склад вооружения
Свалка мусора
Взлётно-посадочная полоса (ВПП) 11/29
Позиции пушек Pak 40 Фашистской Германии по 1942г.
Радиополигон научно-исследовательского испытательного центра радиоэлектронной борьбы и оценки эффективности заметности
Поворотная платформа
Могила неизвестного солдата
СНТ «Железнодорожник-6»
Необслуживаемый усилительный пункт
Полигон "Венгерские высоты"
Траншеи
Пески
Песчаный лог
Глубокий овраг
Лес Песчаный Лог
Заброшенное подсобное хозяйство «Балтимора»
Место гибели парашютиста
Склад НЗ
Автопарк
Памятник Ил-28
Авиатренажёрный комплекс
Фрагмент довоенной рулёжной дорожки
Рулежная дорожка
Учебная площадка ВАИУ
Ан-72
Ту-95МС «Тамбов»
Реконструируемый перрон аэродрома
Ангар для самолета
РЛС
Нефтебаза аэродрома «Балтимор»
Футбольное поле
Стела "Люди помните!"
Захоронение мирных жителей Воронежа
Воронежский институт Государственной противопожарной службы МЧС России
Вертолётная площадка
Учебный городок Воронежского ВАИУ
Военно-воздушная академия имени профессора Н. Е. Жуковского и Ю. А. Гагарина
Испытательный центр радиоэлектронной борьбы и оценки эффективности снижения заметности
Строевой плац
Пункт приёма личного состава
Красные казармы (Чижовские)
Госпиталь воронежского гарнизона
ул. Матросова
ул. Чапаева
ул. Грамши
Бульвар Чапаева
Остроговская ул.
Набережная адмирала Ф. М. Апраксина
Территория Воронежского областного геронтологического центра
Поляна Горелая
Спортивный стрелково-стендовый комплекс «Вайцеховский и сын»
Растворо-бетонный узел
Бывший парк ВВТ
Лиственнично-кленовая роща
Автопарк военной техники
Автодром РОСТО (ДОСААФ)
Урочище Песковатка
Летнее кафе
Ближний приводной радиомаяк (БПРМ) ВПП 29
Лесной родник
Мель у третьей опоры ЛЭП
Опора ЛЭП
Аэродромная ул., 25
СНТ «Садовод»
СНТ «Завода радиодеталей»
Водоподъёмная станция № 6
Руины старой водоподъёмной станции
1-я остановка "Ближние сады"
Шиловский лес
Дюкер
СНТ «Дзержинец-1»
СНТ «Путь Мичурина»
СНТ «Надежда»
СНТ «Рассвет»
СНТ «Строитель МВД»
Дальние сады, ост. 7
Ближние сады
СНТ «Садовод-строитель»
2-я остановка "ближние сады"
СНТ «Коминтерновец»
СНТ «Калининец»
СНТ «Садовод-любитель»
Продуктовый ларек
СНТ «Объединение»
СНТ «Дружба»
СНТ «Текстильщик»
СНТ «Память Мичурина»
СНТ «Дон»
СНТ «Лесовод-2»
Долгий лес (Урочище Долгое)
Газопровод
Бывшая санаторно-лесная школа «Шилово»
Сборочный цех
Завод «Турбонасос»
Городище у дачного посёлка Сады
Болото
Заброшенные очистные сооружения
Территория КМП ОАО «КБХА»
Строительство промышленного объекта
Курганные группы
Бывший испытательно-производственный комплекс КБХА и Механического завода
Пешеходный переезд
Очистные сооружения ОАО КБХА
Стенд № 4
Испытательный комплекс предприятия «КБХА»
Водородный комплекс
Овраг КБХА
Курганная группа у химзавода
Небольшой пляж
Стенд № 62 для огневых испытаний ЖРД с тягой до 100 тс
Стенд № 50 для огневых испытаний ЖРД с тягой до 300 тс
Бывшая станция Приобъектная
Склады
вдхр.
Неиспользуемый оросительный бассейн
Заброшенное тепличное хозяйство ВМЗ
Строящийся микрорайон «Уютный»
ост. "Поликлиника"
Развалины недостроя
ул. Коренцова, 9
бул. Воинской Славы, 66
пер. Гренадерский, 15
Щиловский песчаный карьер
Канализационная насосная станция
Переезд
Жилой массив Фрунзе
Котельная
Плац
Склад
Склады
Бывший склад ракет
Караульное помещение
Бывшая огневая позиция "Старт-2"
Бывшая огневая позиция "Старт-3"
Бывшая позиция зенитно-ракетный дивизион 108-го зенитно-ракетного полка (Войсковая часть № 51025)
Бывший пункт боевого управления
Капонир