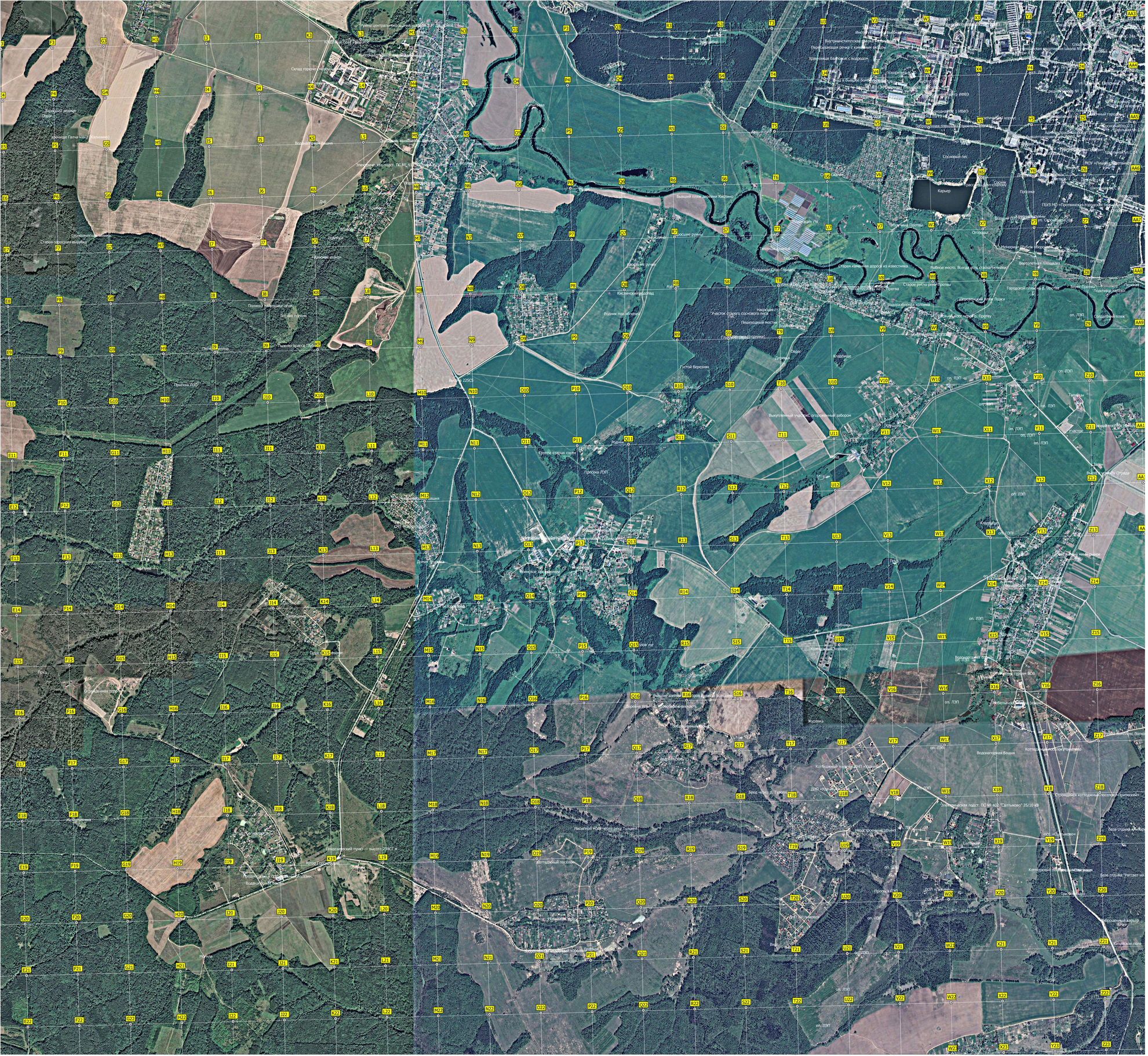
Карьер
Сосновый лес
Бывший пляж деревни Красково
Кисиничий родник
Густой березник
Выкупленный участок, огороженный забором
Крупный старых сосен
Котельный поселок
Водонапорная башня
Мебельная фабрика
Журавка
Строящийся коттеджный поселок «Прибрежный»
Гребенщиковский тунгер — высота 239,7 м
Мотыкино