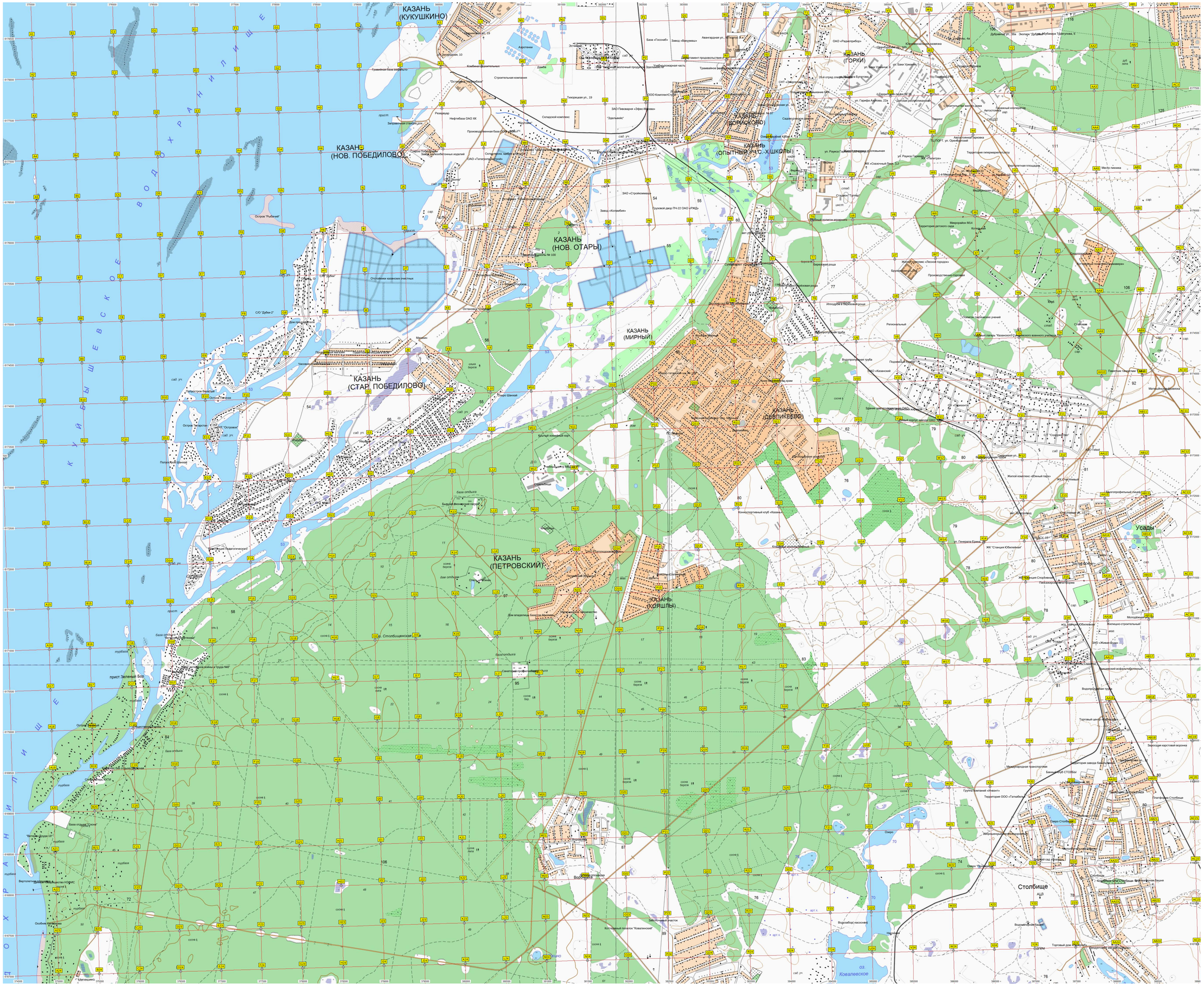
КУЙБЫШЕВСКОЕ ВОДОХРАНИЛИЩЕ
КАЗАНЬ (КУКУШКИНО)
КАЗАНЬ (НОВ. ПОБЕДИЛОВО)
КАЗАНЬ (НОВ. ОТАРЫ)
КАЗАНЬ (СТАР. ПОБЕДИЛОВО)
КАЗАНЬ (МИРНЫЙ)
КАЗАНЬ (ПЕТРОВСКИЙ)
КАЗАНЬ (КОЯШЛЫ)
КАЗАНЬ (ДЕВЛИКЕЕВО)
КАЗАНЬ (ОПЫТНЫЙ УЧ. С.-Х. ШКОЛЫ)
КАЗАНЬ (БОРИСОВО)
КАЗАНЬ (ГОРКИ)
Усады
Столбище
оз. Ковалевское