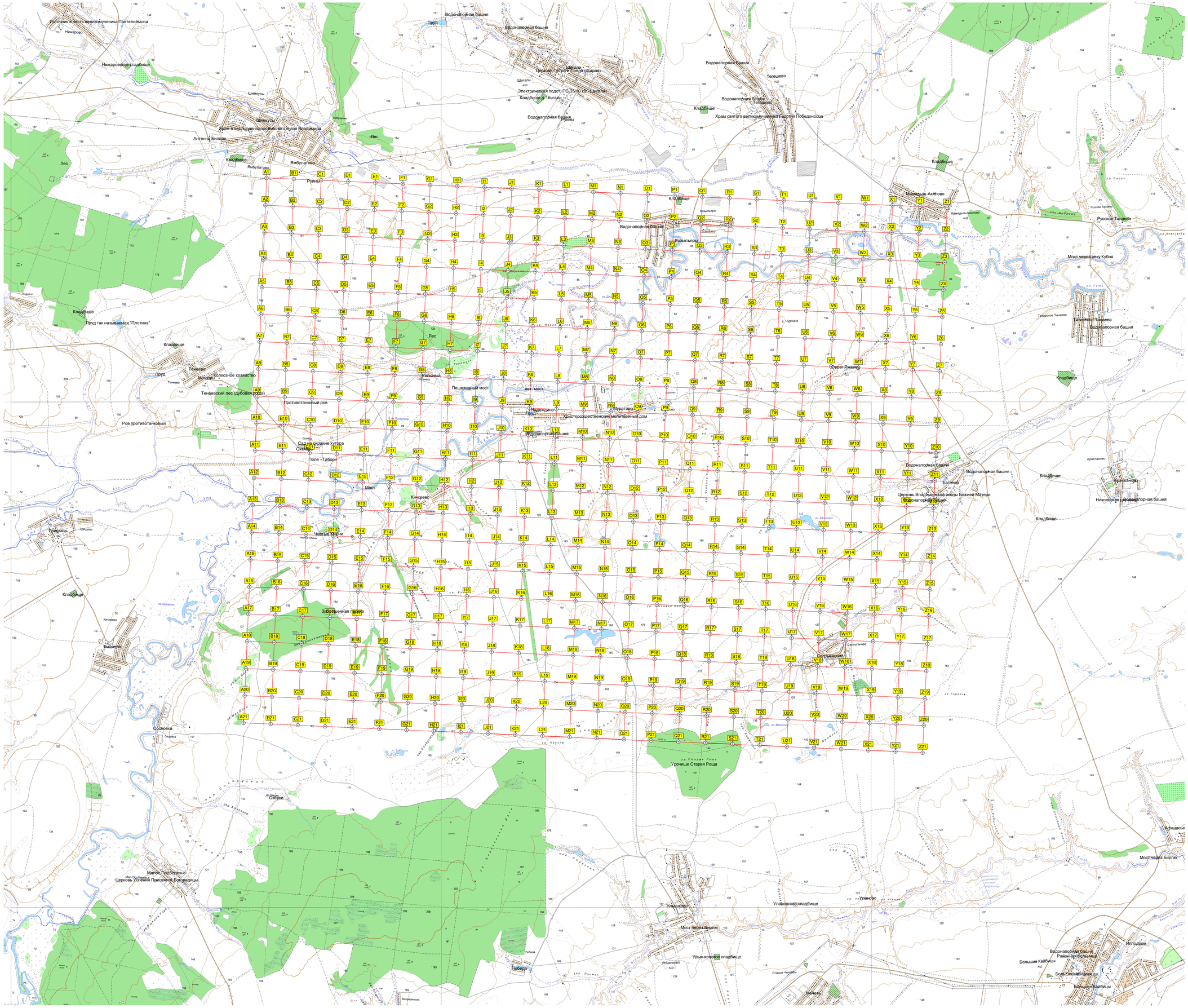
Источник в честь великомученика Пантелеймона
Никарово
Никаровское кладбище
Шихусы
Храм в честь равноапостольного князя Владимира
Антенна Билайн
Кладбище
Ямбулатово
Руины
Лес
Пруд так называемая "Плотина"
Пруд
Теневер
Малахин
Котхозное хозяйство
Теневский лес (дубовая роща)
Противотанковый ров
Ров противотанковый
Сад на окраине хутора
Октябрь
Поле "Табор"
Мост
Кинжерево
Чистые Ключи
Гендино
Грушино
Зверевская гавань
Кинжерево
Сосновка
Озерки
Малое Подберезье
Церковь Усадьба Пресвятой Богородицы
Водонапорная башня
Пруд
Шигали
Церковь Петра и Павла (старая)
Электрическая подст. ПС 35 то ИЗ «Шигали»
Кладбище с. Шигали
Руины
Тегешево
Храм святого великомученика Георгия Победоносца
Кладбище
Мамадыш-Ахитово
Русское Танаево
Мост через реку Кубня
Татарское Танаево
Сарат Ржанка
Пешеходный мост
авт. мост
Мураторы
Дистороходественский молитвенный дом
Надеждино
Багаево
Церковь Владимирской иконы Божией Матери
Арасланово
Никольское
Кладбище
Сатыганово
Урочище Старая Роща
Ульяново
Ульяновское кладбище
Мост через Бирлю
Победа
Мечеть
Ипподром
Большие Каибицы
Большие Каибицы
Большие Каибицы