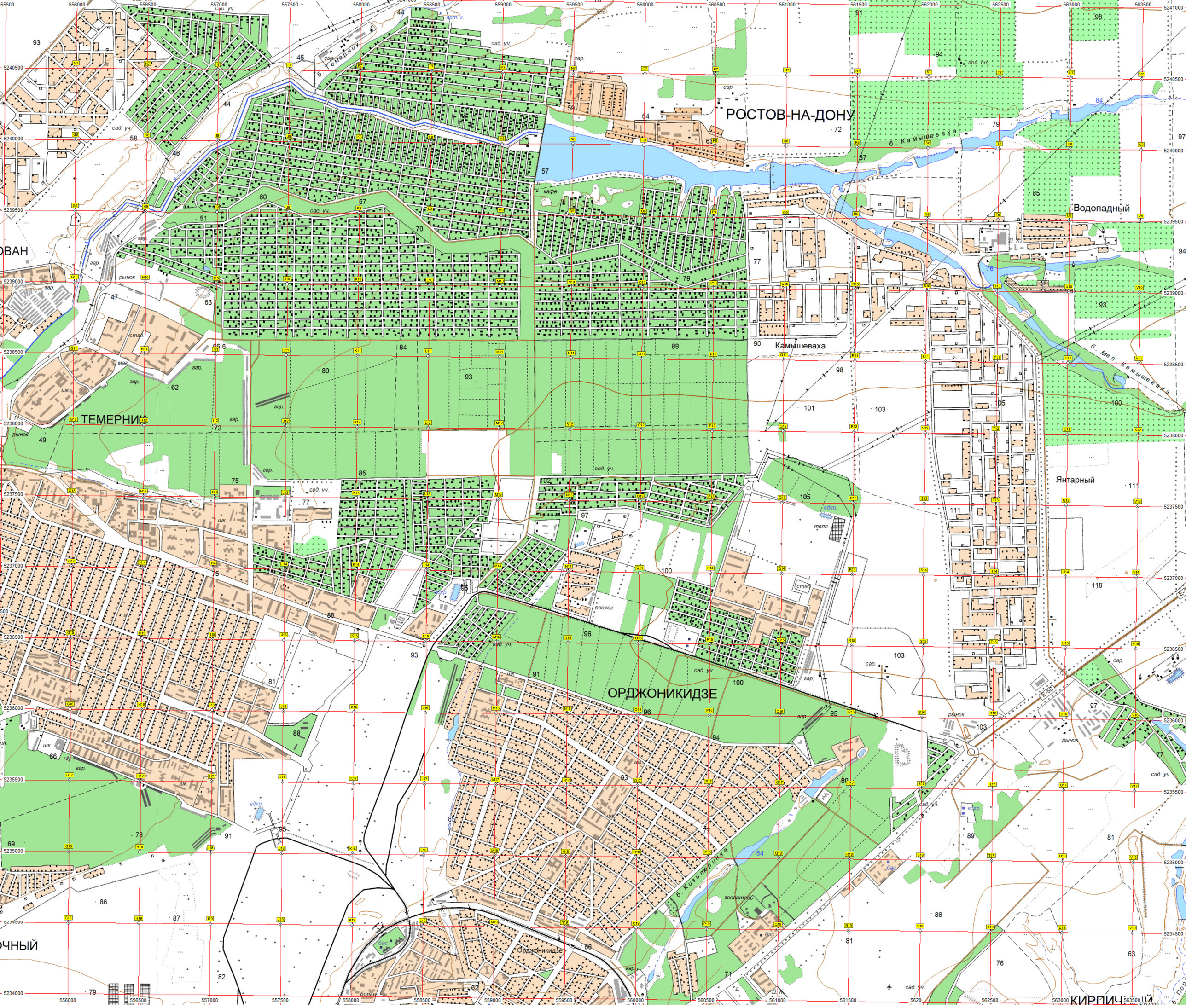
РОСТОВ-НА-ДОНУ
Водопадный
Камышеваха
ТЕМЕРНИК
Янтарный
ОРДЖОНИКИДЗЕ
Орджоникидзе
б. Кизилтерринка
б. Камышеваха
б. Мал. Камышеваха
Темерник
рынок
стад.
гар.
шк.
сад. уч.
сар.
кафе
тепл.
лесхоз
госпиталь
больн.
бас.
ОВАН
ЧНЫЙ
КИРПИЧ