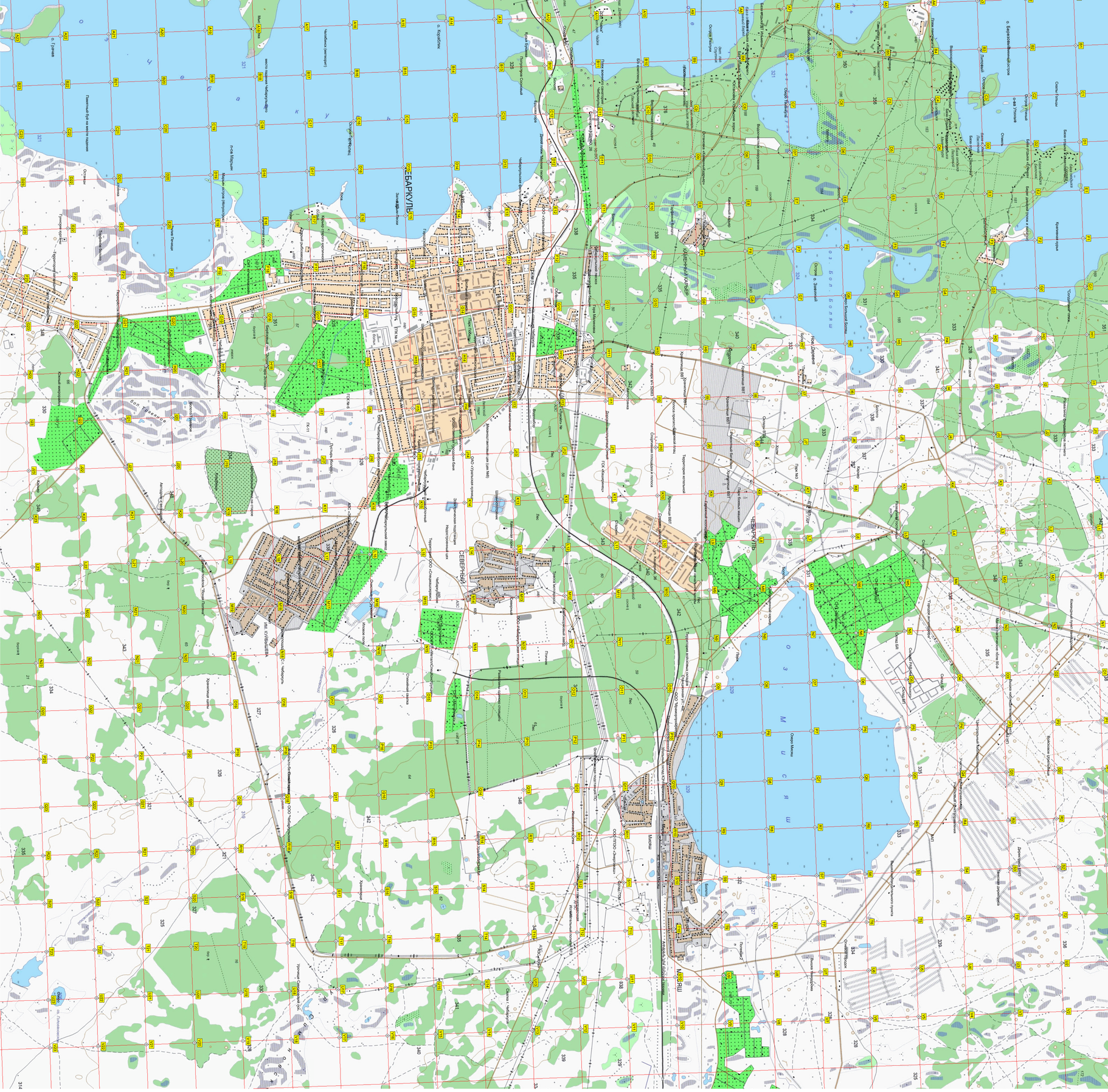
БЕЛОЯРСКИЙ
ЧЕБАРКУЛЬ
СЕВЕРНЫЙ
ЧЕБАРКУЛЬ
Малый Чебаркуль
Большой Чебаркуль
Ж Е Л Е З Н Ы Й
Ш А Р Ш У Н
Ш А Р Ш У Н
Ш А Р Ш У Н