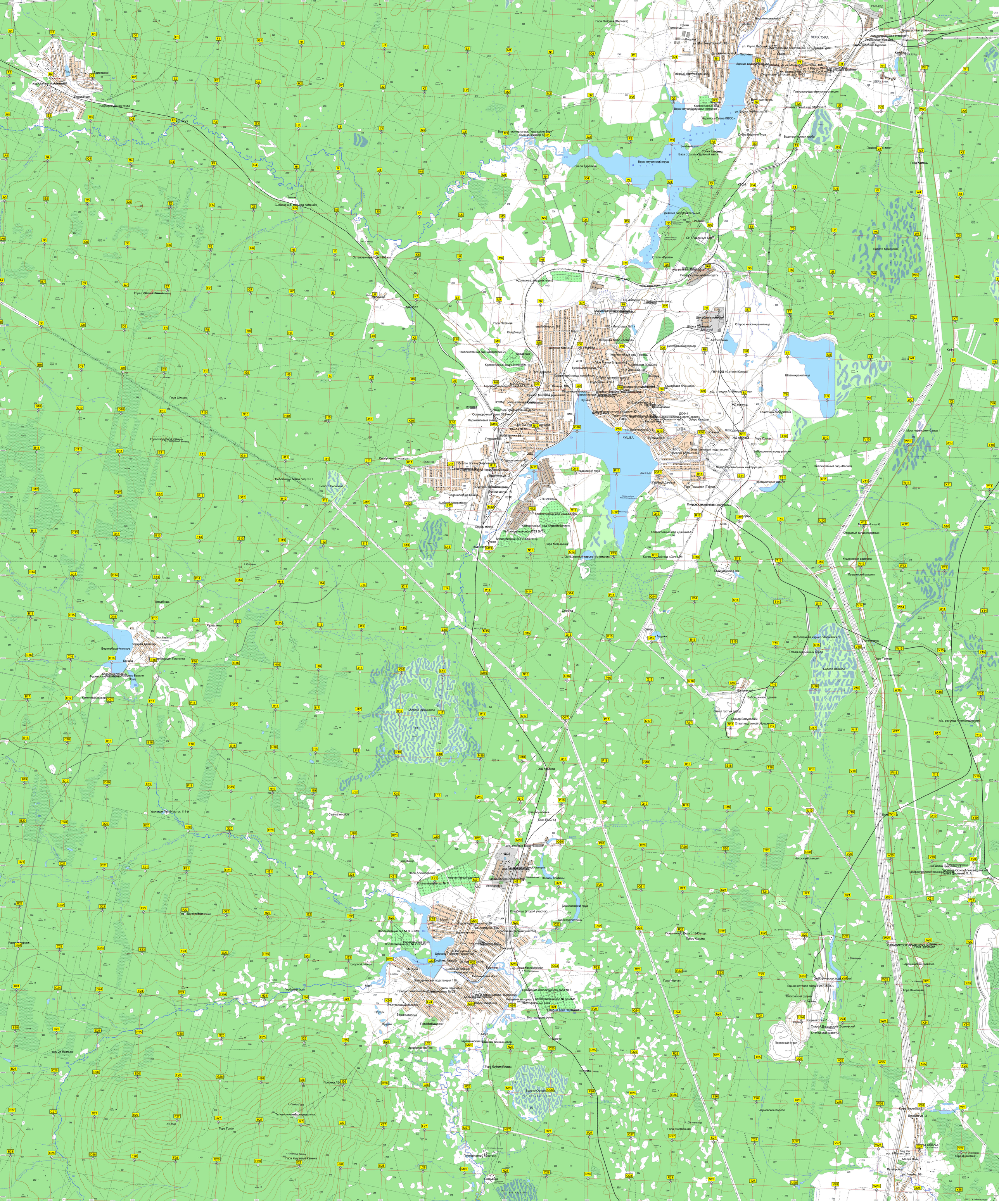
Верхнетуринский
ВЕРХ ТУРА
Верхнетуринский пруд
Скала Карелиха
Зелёный мыс
Гора Липовая (Липовка)
Руины
Поместье
Водоем
Главный корпус ВОТИЧА
Коллективный сад Верхнетуринский гэм-интернат
Надпись «Слава КПСС»
Степа Верхняя Тура
Водопропускная труба
Газораспределительная станция
Коллективный сад ВТМЗ № 2
Пешеходный мост
Гора Камень
Болото Каменское
Детский оздоровительный
СНТ Зелёный бор
Степа «Кушва»
Гора Папёная
Кладбище
Гора Шихова
Гора Разорвуй Камень
Небольшие скалы под ЛЭП
Болото Сосновое
Гора Сокольий Камень
Остановочная пр.жт 908 км
Бывший ж/д разъезд Камешек
Остановочный пункт 315 км
Керамитовый завод
Коллективный сад «Энергетик-1»
Коллективный сад «Энергетик-2»
Территория детского сада
Ремонтное локомотивное депо
Школа № 70
Путепровод
Рабочая ул., 63
Посёлок Восток (Акулов)
Стадион школы 42
Водонапорная башня
Бывший аэропорт
Опоры моста
Отвал
Кладбище
Развалины
Верхнебарамчинское
Верхняя Барамча
Канава
Фермерское хозяйство
Каменный карьер
Болото Поминское
Свалка мусора
Урочище Лесоучасток 114-и
Поле Алексеевское
Коллективный сад № 5
Коллективный сад № 3 БЭМЗ
Коллективный сад № 2 ЗЭМ
Церковь Покрова Пресвятой
Клуб им. Ленина
Трудовой лагерь
Магазин
Электрическая подстанция 110
Горбатый мост
Коттеджный посёлок
Баранчинский
Пруды
Гора Бабушкина
Просека ЛЭП
Гора Голая
Телевизионный ретранслятор
Гора Кудрявый Камень
Пионерлагерь «Восток»
Сафьянка
Гора Лиственная
Черновское болото
Гора Знакомая
Путепровод
Гора Теплая
Болото Лайское
Кафе
Мост через реку Салду
Коллективный сад «Лесная»
Кладбище (второй участок)
Басапаевский пруд
Насосная станция
Гора Каменная
Гора Чёрная
Волковский рудник
Породный отвал
Старый Волковский (Волковский
Остановка кислоты
Рудный отвал
Карьер
Черновское болото
Гора Сокольи
Малая Лая
ост. «Малая Лая»
Путепровод
ул. Лермова, 50
Гора Знакомая
Гора Теплая
Гора Каменная
Гора Лиственная
Гора Чёрная
Гора Костарёвская
Гора Мельничная
Гора Папёная
Гора Шихова
Гора Разорвуй Камень
Гора Голая
Гора Кудрявый Камень
Гора Сокольи Камень