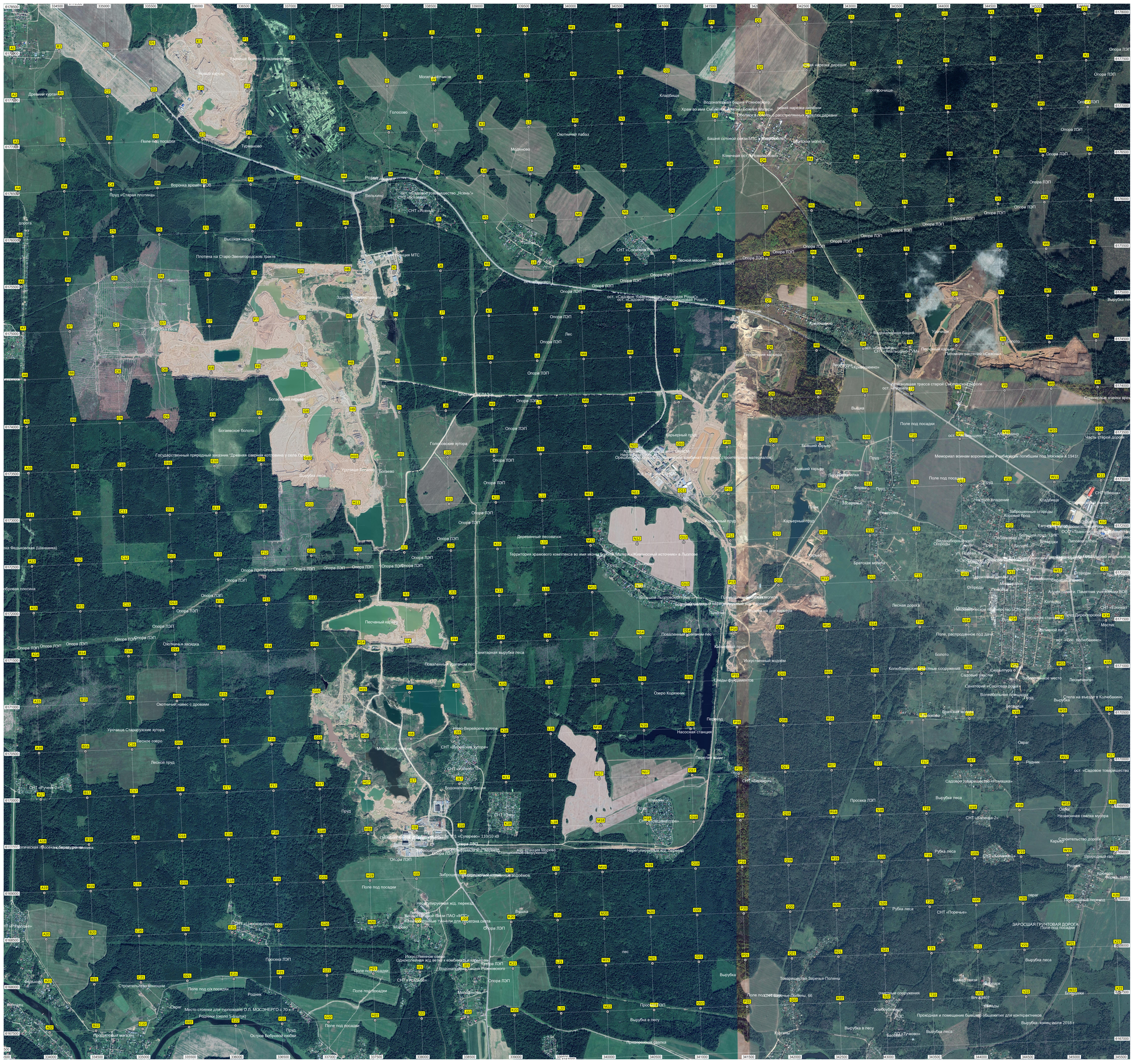
Урочище Болото Владимирское
Новый карьер
Древний курган
Поле под посадки
Моргунятников
Кладбище
Голосово
Водонапорная башня Розановского
Храм всех Святых в Земле Российской Просиявших
Новая нарезка деревни
Дорогорочище
Окопный лабиз
Моденково
Турманово
Пруд «Старая плотина»
Воронка времен ВОВ
Родник
Вельхино
ост. «Садовое товарищество „Ясень"»
СНТ «Ясень»
Высокая насыпь
Плотина на Старо-Звенигородском тракте
Станция МТС
СНТ «Сосновая Роща»
Песчаная массива
Заднее Домостроение
Выбоина песка
Лес
Опора ЛЭП
Богаевская нарезка
Богаевское болото
Государственный природный заказник "Древняя озерная котловина у села Ба
Голосовские хутора
Богаево
Карьерный пруд
Территория карьера
Выбоина
Поле под посадки
Часть старой дороги
Мемориал воинам воронежцам и ополченцам погибшим под Москвой в 1941г
Деревянный лесовозник
Территория храмового комплекса во имя иконы Божией Матери «Неиссякаемый источник» в Лыалове
Большой Лыаловский пруд
Песчаный карьер
Окопчиная засадка
Санитарная вырубка леса
Поваленный ураганом лес
Искусственный водоем
Следы фундаментов
Озеро Корякино
Окопный навес с дровами
Урочище Старорусские хутора
Лесное озеро
Лесной пруд
Ивано-Берейские хутора
СНТ «Берейские Хутора»
Насосная станция
Перелив воды
Водонапорная башня
Мордовский карьер
Лесная дорога
Поле, распроданное под дачи
Болото
Колобаянские очистные сооружения
Санатория «Сосновая роща»
Волейбольная площадка
Степа на въезде в Колобаянино
Овраг
Просека ЛЭП
Вырубка леса
Незаконная свалка мусора
Строительство дороги
Рубка леса
Природный газ
ЗАРОСШАЯ ГРУНТОВАЯ ДОРОГА
Поле под посадки
Вырубка леса
Товарищество Заречные Поляны
Вырубка в лесу
Прикорневая свалка
Проходная и помещение бывшего общежития для контрактников
Вырубка, конец июля 2018 г