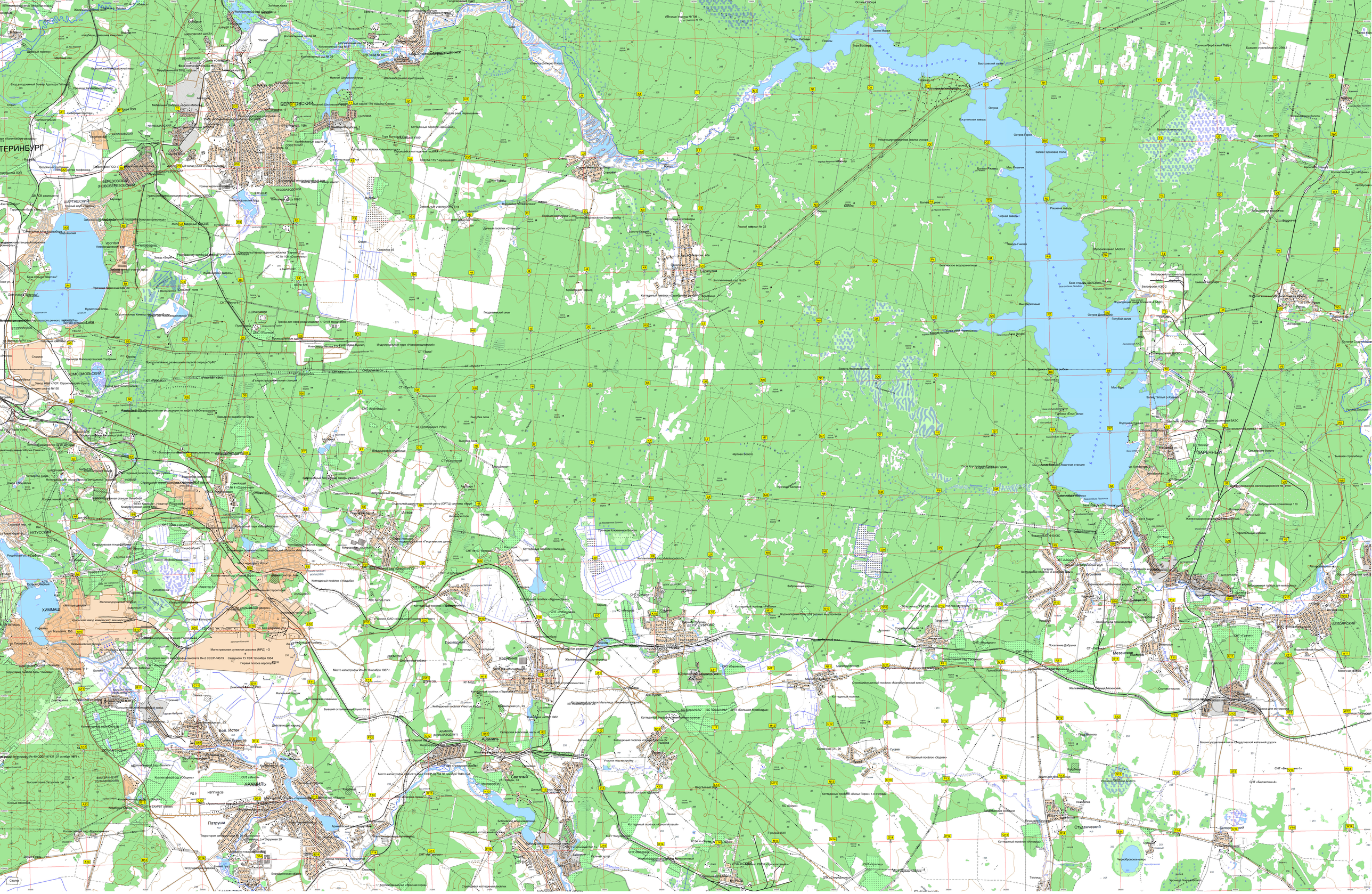
ТЕРИНБУРГ
БЕРЕЗОВСКИЙ
БЕРЕЗОВСКИЙ (НОВОБЕРЕЗОВСКИЙ)
ШАРТАШСКИЙ
ХИММАШ
УКТУССКИЙ
ЮЖНЫЙ
ЮЖНЫЙ (Южный Урал)
ЮЖНЫЙ (Южный Парк)
ЮЖНЫЙ (Южный Парк)
ЮЖНЫЙ (Южный Парк