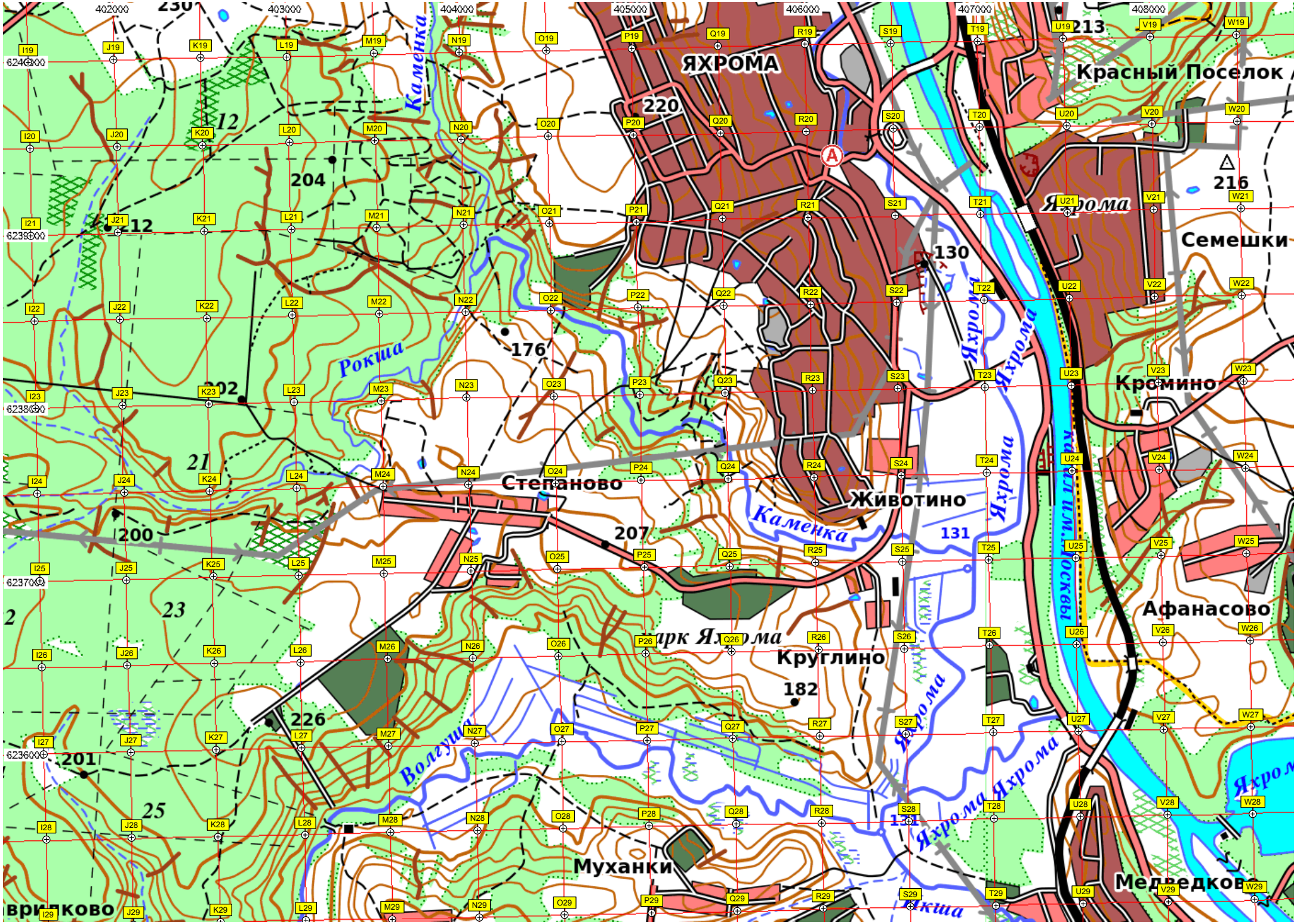
ЯХРОМА
Красный Поселок
Семешки
Кромино
Яхрома
Каменка
Рокша
Степаново
Животино
Афанасово
Круглино
Волгушка
Муханки
Медведково
Яхрома
Яхрома
Яхрома