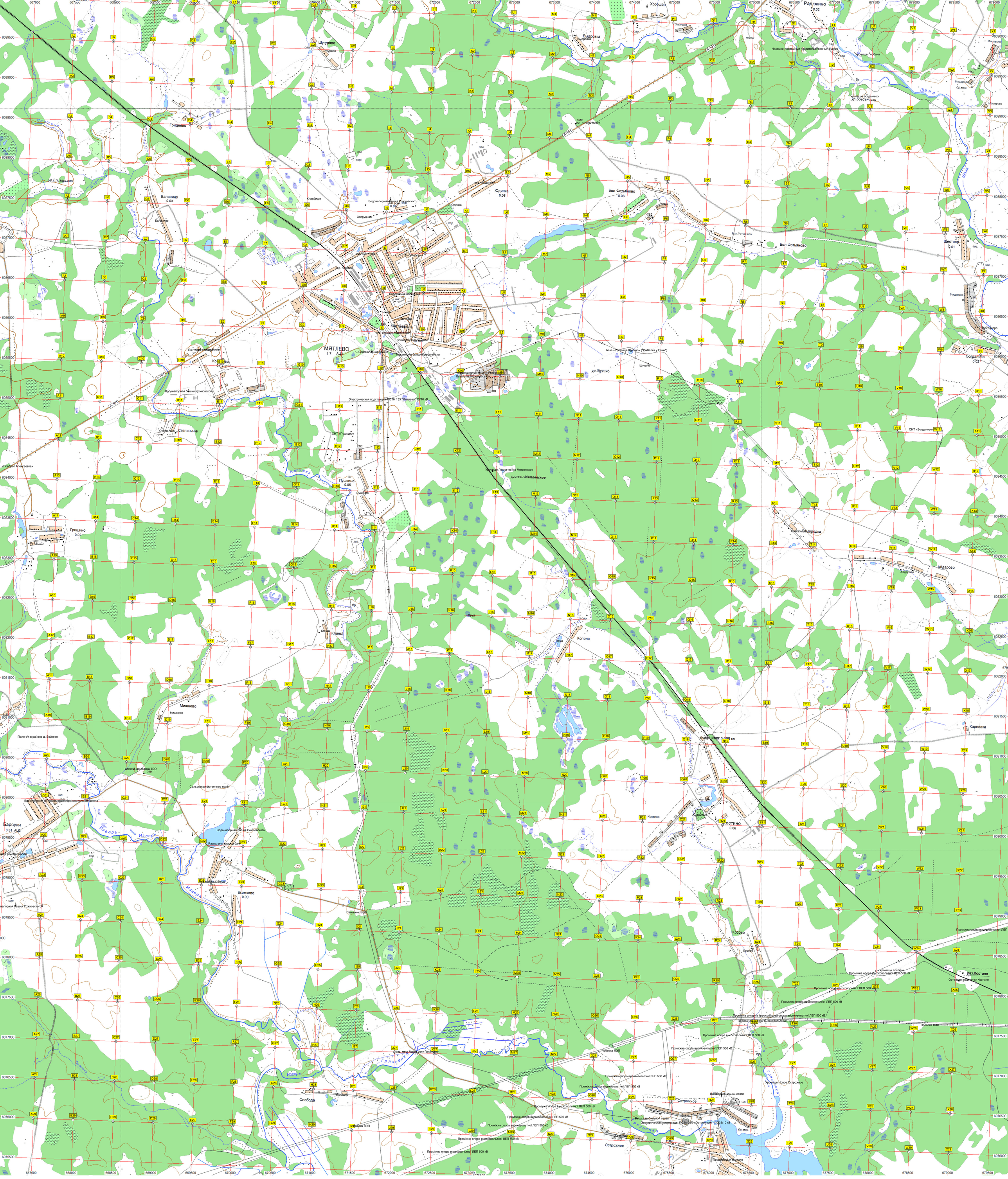
МЯТЛЕВО
Мятлевская
Радюкино
Хорошая
Выдровка
Шугурово
Гриднево
Баланино
Юдинка
Бол.Фотьяново
Шестово
Богданово
Степанчики
Пушкино
Гришино
Клины
Копоня
Мишнево
Барсуки
Костино
Косово
Карловка
Остроженное
Слобода
Самородка
Айдарово
Ежимково
Нерль
Изверь
Грязенка
Шаня
Нерша
Платоша
А-101
Водонапорная башня Рожновского
Электрическая подстанция ПС № 135 "Мятлево" 35/10 кВ
Электрическая подстанция ПС № 559 «Остроженное» 110/35/10 кВ
Промежна опора высоковольтної ЛЕП 500 кВ
Пересечение двух высоковольтных ЛЭП
Просека ЛЭП
Урочище Лесничество Мятлевское
ур.лесн.Мятлевское
Урочище Новое Остроженное
Останкинский пункт Костино
разъезд Костино