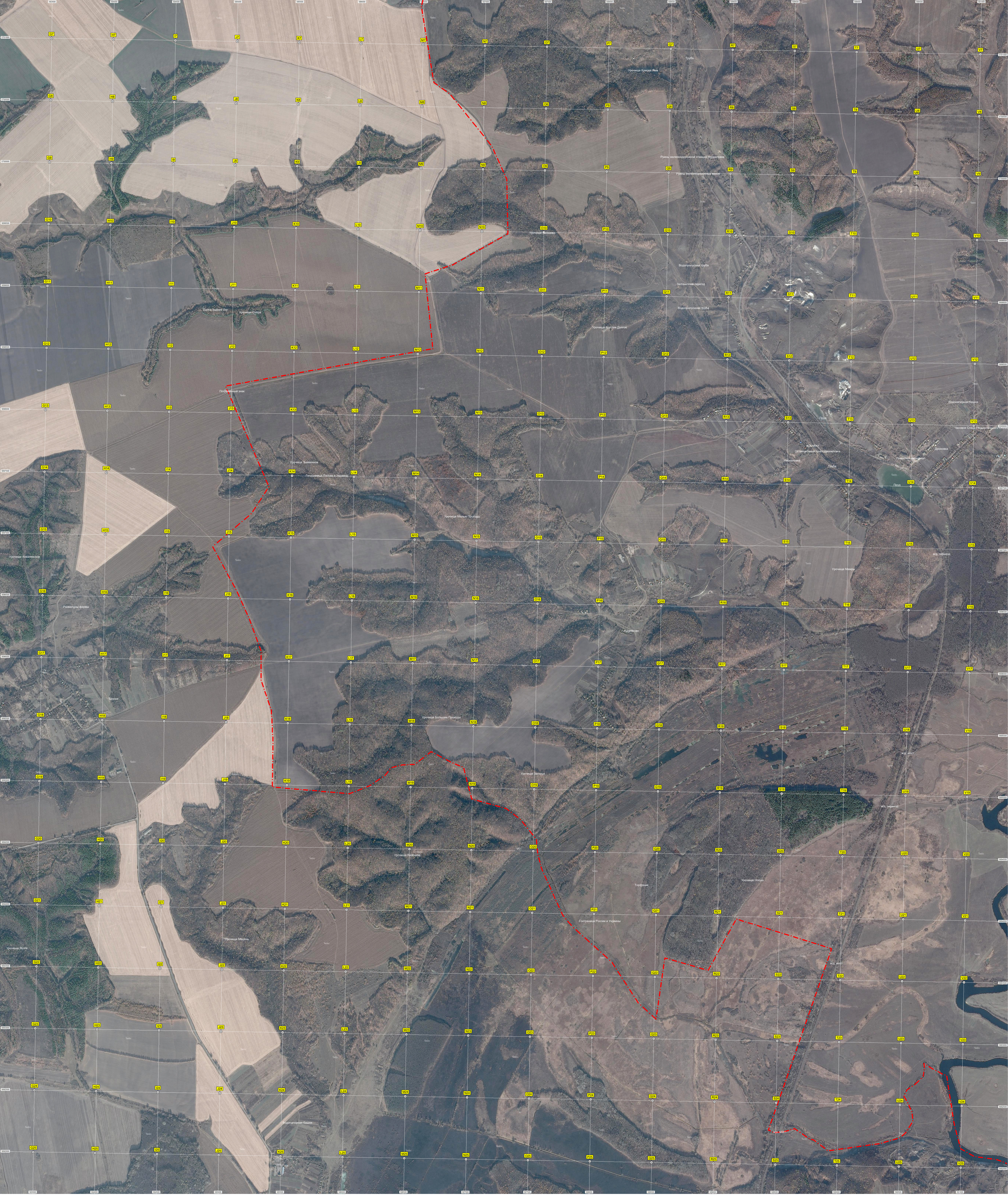
Труба
Урочище Кумова Яма
Руины железнодорожной станции Несниловка
Руины железнодорожных весов
Водопропускная труба
Заливничный переезд
Водопропускная труба
Урочище Круглое Долгое
Погранитный знак
Урочище Знаменное
Гостраница России и Украины
Урочище Малые Проходы
Урочище Мамры
Урочище Большие Проходы
Урочище Заторье
Урочище Казенное
Торфяник
Урочище Носцы
Гостраница России и Украины
Урочище Мецень
Урочище Яруги
Водонапорная башня
Пруд
Пруд
Дроновка
Часовня Спаса Нерукотворного Образа
Остановочный пункт Несниловка
Несниловка
Труба
Урочище Ковалевское
Развалины фермы
Бруски
Урочище Ярупи
Водонапорная башня
Жд. мост
Жд. переезд
Жд. мост
Жд. мост