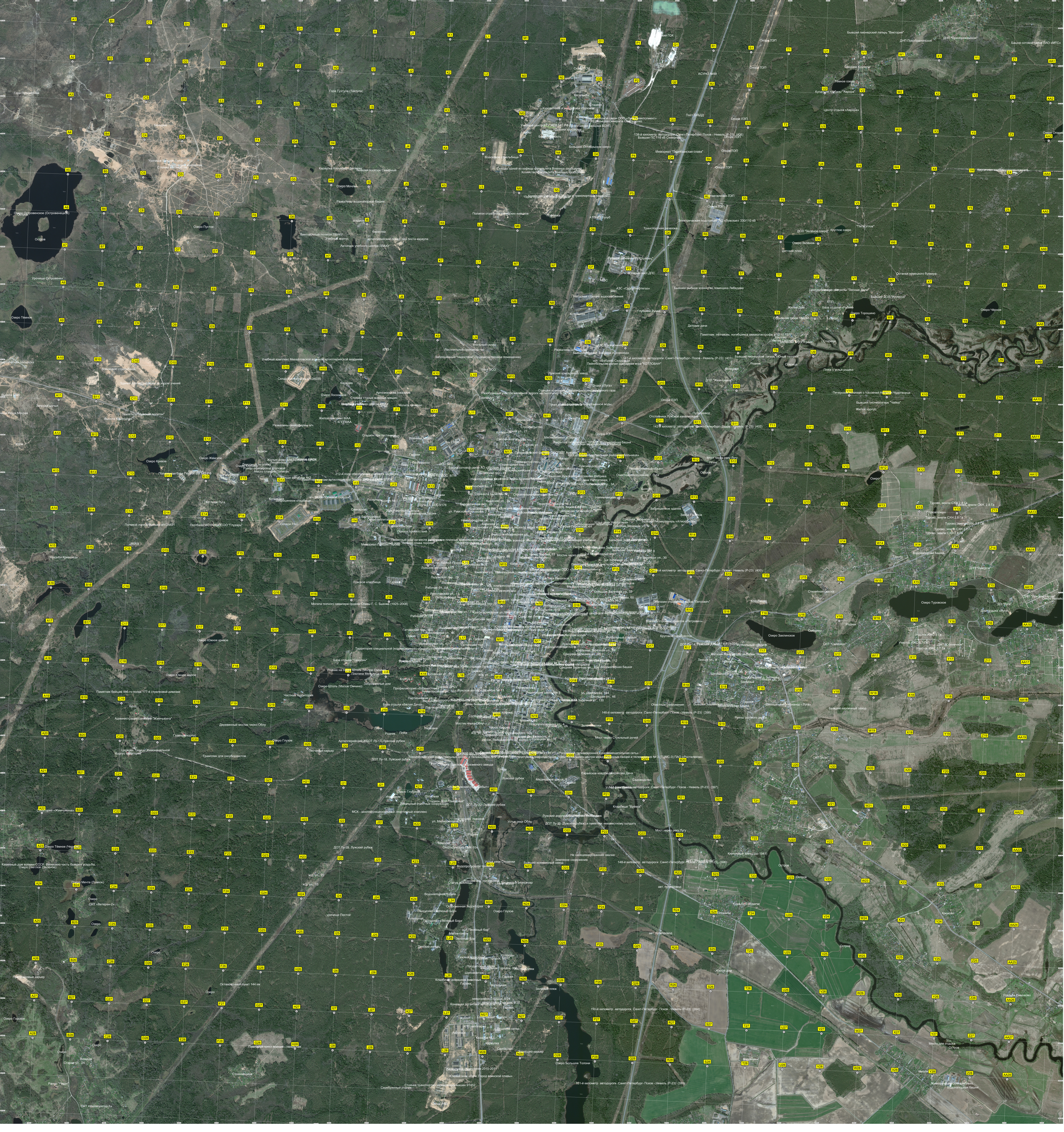
Гора Пушкинская
Гора Тухтупа (Тихтупа)
Курсантский и рядовой спортгородки
Учебный центр ВТУ ЖДВ МО РФ на базе гвардии казарма БОУП
Большое Октябрьское озеро
Войсковое стрельбище
Склады одной из кафедр факультета Военных сообщений Хозяйственного факультета Военных сообщений
Мемориал "Партизанская слава"
138-й километр автодороги Санкт-Петербург- Псков - Невель (Р-23) (406)
Бывшая ПС 110 кВ Северная
Пост ГИБДД
АСУНО №99
Бывший пионерский лагерь "Виктория"
ДНП "Преображенское"
Башня сотовой связи ПАО «МТС»
Тёмное озеро
Купальня турбазы "Аврора"
Центр отдыха «Аврора»
Озеро Опарин
Кирпичная лесосечная станция
Озеро Островенское (Островенецкое)
Острова
Озеро Пустое
Развалины водонапорной башни
Полигон отработки минёрских навыков
Винтовочный полигон ЛВАКУ
Учебный корпус
артиллерийский склад: два поста караула
Автопарк учебного центра ЛВАКУ
Электрическая подстанция ПС «Лужская» 330/110 кВ
Транспортная развязка
Круглое озеро
"Пять углов"
Озеро Зеленое
Детский пляж
Остатки немецкого бункера
Бывшее рыбное хозяйство помещика Лебедева
Насосная станция водоснабжения
Глубокий Ручей
Озеро Черное
Озеро Торошино
Памятник лётчикам, погибшим в авиакатастрофе в 1210.1977
Пляж у устья родника
Озеро Тёмное
Урочище Островенка
ДОТ
Учебный комплекс Михайловской военной артиллерийской академии
Войсковое стрельбище
Склад боеприпасов № 34035
Казарма
Озеро Лосовское
Стоянка старых военных машин
Артезианская скважина
Могила сенных
Высота Гриб
Высота Роша Мехрая
Запруда щучья
Указатель "Лужский полигон"
Высота Колмуханка
Жилой комплекс МАА КПТ МАА
Развалины свинофермы в/ч
Стадион при постоянном
Стадион
Жилые дома для офицеров ЕМСК
Лесопилка
Озеро Кривое
Озеро Женское
Место стоянки Полигон
Пункт по выдаче автобусов №2
Памятник воинам-артиллеристам 1941-1945 гг.
Коттеджи Луга
Заброшенное кладбище
Свинарник
Белогорский
Охотбаза МО РФ ОСОО "Глухарь"
Почтовый лагерь бывшей в/ч 24451
Склады РАО
Усадьба Кришицы
Лужское кладбище
Могила полного кавалера ордена Славы Г. С. Быкова (1925–2008)
Территория специальной (коррекционной) общеобразовательной школы-интерната
Озеро Южное кривое
Озеро Южное малое
Памятник бойцам 486-го полка 177-й стрелковой дивизии
Частная территория
Деревянный мостик через Облу
Главный корпус
Озеро Глухое
Трамплин для сноубордистов
Санаторий «Жемчужина»
Каменный дом времен СССР. Возможно часть бывшей усадьбы.
Озеро Светлое (Зеленое)
Озеро Мечта (Лунное)
Озеро Горское
Ранчо "Рион"
СНТ «Мелиоратор-1»
Стоянка транспортно-заправочной машины ЗТ452
Серебряный родник
Южный знак «Луга. Город воинской славы»
Стоянка на Дмитрянин 2010-2011
Остановочный пункт 144 км
Памятный крест воинам - танкистам
Стоянка
Вокзал ЛПК
Лужский рубеж
ДОТ Лу-22, Лужский рубеж
ДОТ Лу-29, Лужский рубеж
ДОТ Лу-18, Лужский рубеж
ДОТ Лу-25 (Лужский рубеж) и памятник неизвестному солдату
Мост через реку Лугу
Кладбище "Ревна"
Кирпичный завод (до 1941)
Усадьба Ефремчики
Кроково
Усадьба Смычково
Место для отдыха
Остров
Озеро Большое Толоин
Чегеля
Животноводческий комплекс
Водонапорная башня
151-й километр автодороги Санкт-Петербург- Псков - Невель (Р-23) (393)
150-й километр автодороги Санкт-Петербург- Псков - Невель (Р-23) (394)
149-й километр автодороги Санкт-Петербург- Псков - Невель (Р-23) (395)
148-й километр автодороги Санкт-Петербург- Псков - Невель (Р-23) (396)
147-й километр автодороги Санкт-Петербург- Псков - Невель (Р-23) (397)
146-й километр автодороги Санкт-Петербург- Псков - Невель (Р-23) (398)
145-й километр автодороги Санкт-Петербург- Псков - Невель (Р-23) (399)
144-й километр автодороги Санкт-Петербург- Псков - Невель (Р-23) (400)
143-й километр автодороги Санкт-Петербург- Псков - Невель (Р-23) (401)
142-й километр автодороги Санкт-Петербург- Псков - Невель (Р-23) (402)
141-й километр автодороги Санкт-Петербург- Псков - Невель (Р-23) (403)
Отстойники Лужской канализации
Пульпопровод
Опора ЛЭП
Бывший пионерский лагерь "Чайка"
Бывший кирпичный завод
Руины скотного двора
Мост через Стрельный ручей
Кладбище "Смычкино"
Кладбище "Ефремчики"
Кладбище "Кроково"
Кладбище "Ревна"
Кладбище "Ручьи"
Кладбище "Ивановка"
Кладбище "Ивановка"
Кладбище "Ивановка