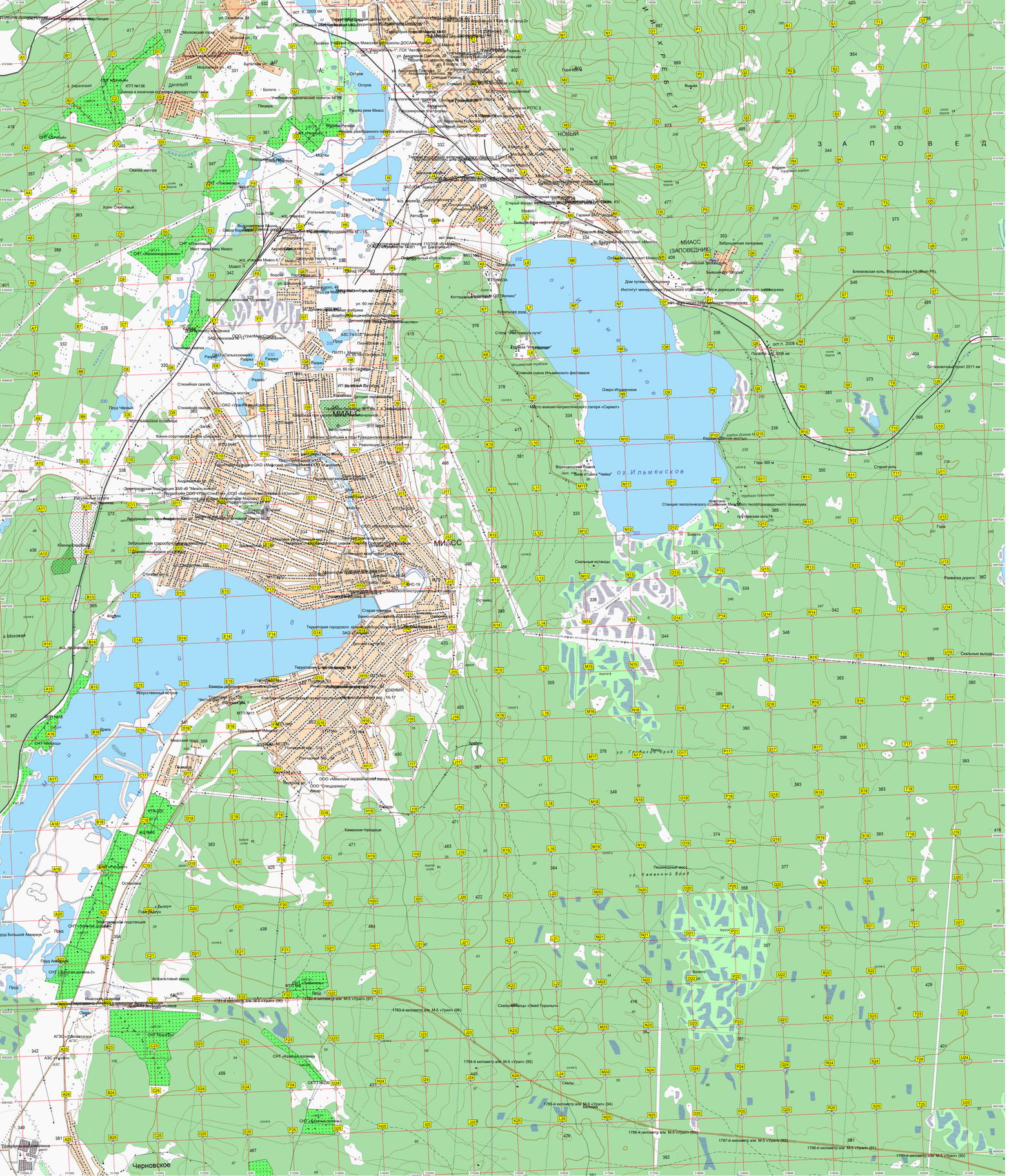
МИАСС
МИАСС (ЗАПОВЕДНИК)
Озеро Ильменское
оз. Ильменское
Черновское
Новый
Южный
Станция геологического исследования Миасского геологоразведочного техникума
Место военно-патриотического лагеря «Сармат»
Главная сцена Ильменского фестиваля
Ильменский заповедник
Институт минералогии Уральского отделения РАН и дирекция Ильменского заповедника
Дом путевого обходчика
Каменное городище
Пешеходный мост
Скальные останцы «Змей Горыныч»
Скальные выходы
Скальные останцы
Старая копь
Прутковская копь
Блюмовская копь, Blyumovskaya Pit (Blum Pit).
Заброшенная липоремка
Бывшая база «Огорда»
Бывшая база нефтепродуктов
Гаражи ООО «Миасс»
Гаражи
Кладбище
Свалка мусора
Свалка мусорная
Мусульманское кладбище
Христианское кладбище
Мусульманское кладбище
Мусорная свалка
Стихийная свалка
Пруд Большой Аварягуз
Пруд Аварягуз
Пруд Чёрный
Пруд
Пруд Моховой
Пруд Ивановский
Пруд Ивановский
Пруд Ивановский