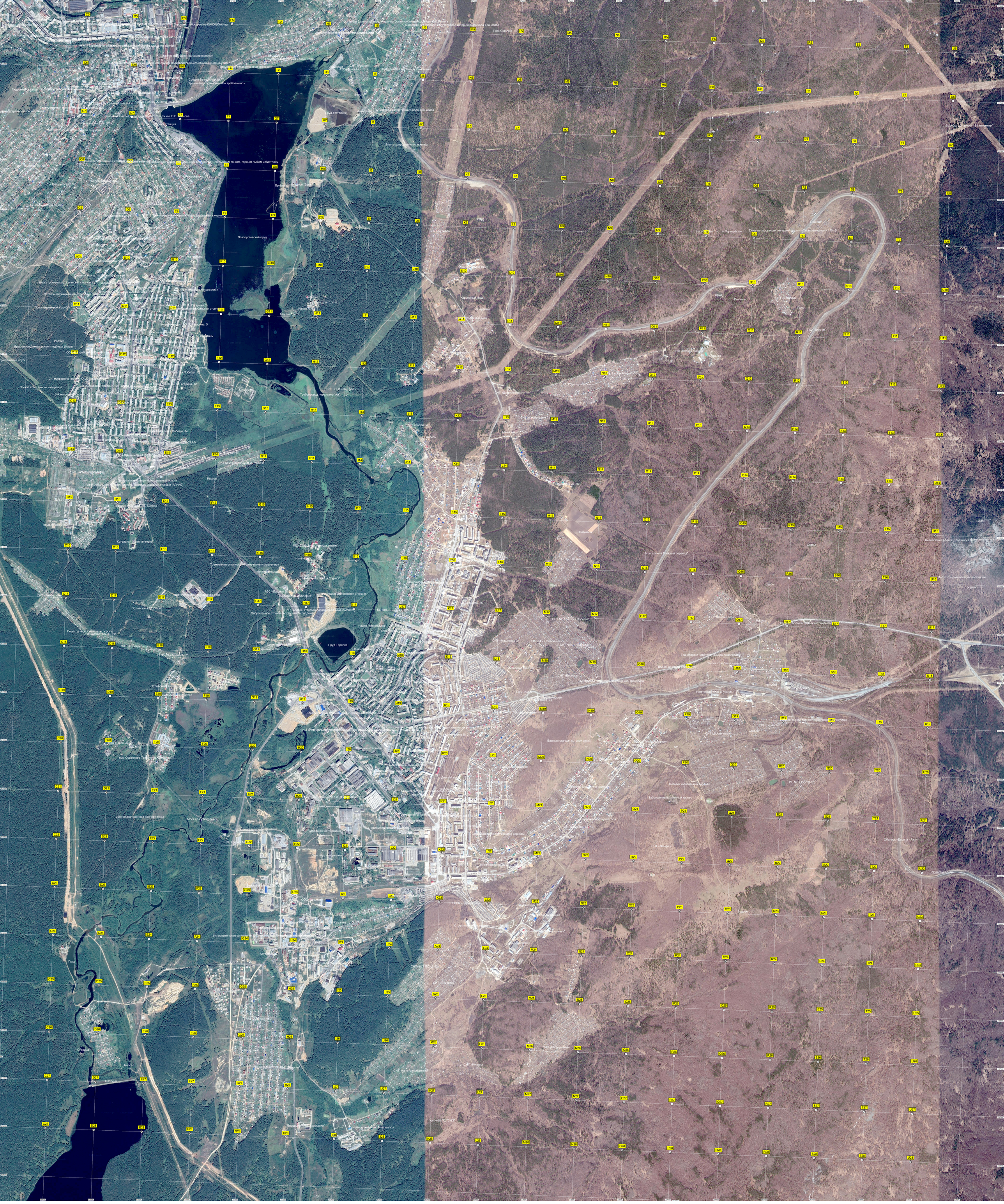
Златоустовский пруд
Пруд Тарелка
Гора Сорочья
Пруд-отстойник
Карьерный пруд
Питомник
Свалка
Пруд
Болото
Родник
Плотина
Старица
Площадка для мусоросборников
Трубопровод через реку "Ай"
Трубопровод Златоустовского Метзавода
Кс №12 ОО "ЗМЗ"
Кс №18 ПО "ЗМЗ"
Базовая станция сотовой связи
Нефтебаза ОАО «Лукойл»
Остатки капитальных кирпичей
Заброшенный каменный карьер
Обелиск «Европа - Азия»
Разъезд 1 км
Вырубка Златоуст – Перевосток
Тяговая подстанция железной дороги «Таганай-тяговая» 110 кВ
Таганай
Место фундаментов радиостанции
Место взорванного гарвеллда
Место отдыха
Трубопровод Златоустовского хода Транссиба
Гора Сорочья
Болото
Свалка
Пруд
Родник