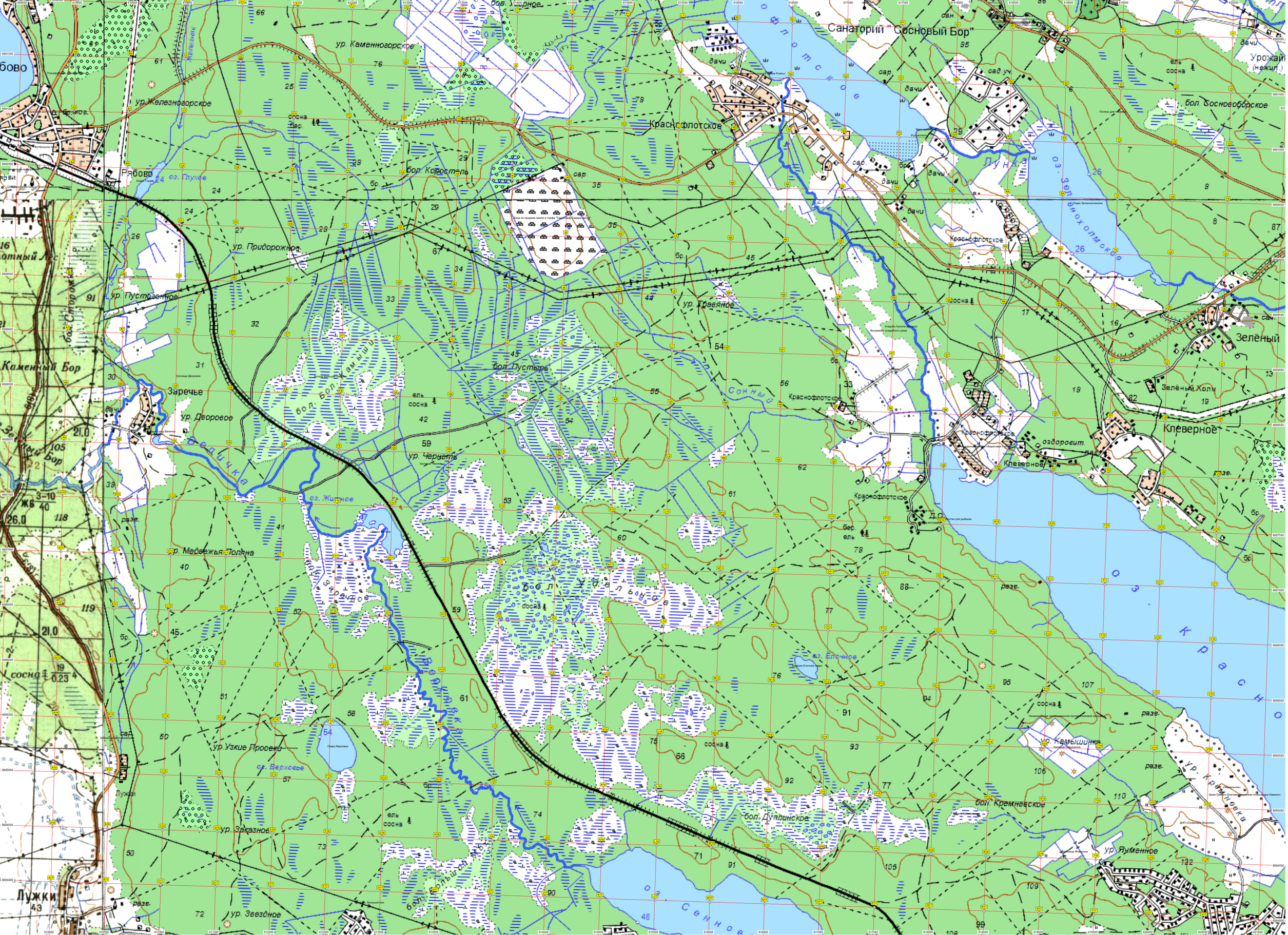
Санаторий "Сосновый Бор"
Краснофлотское
Рябово
Каменный Бор
Заречье
Лужки
Зелёный
Клеверное
Зелёный Холм
Урожай
оз. Плуское
оз. Пунга
оз. Зеленмохолмское
оз. Красное
оз. Сонное
оз. Жилное
оз. Елочное
оз. Верховье
ур. Каменногорское
ур. Железногорское
ур. Придорожное
ур. Пустозёрное
ур. Травяное
ур. Дворовое
ур. Черметь
ур. Медвежья Поляна
ур. Узкие Просеки
ур. Заказное
ур. Звездное
ур. Кремневка
ур. Лукменное
бол. Сосновоборское
бол. Коростель
бол. Пустырь
бол. Кремневское
бол. Дуплинское
бол. Большой
оздоровит.
разв.
сосна
ель
сар.
дачи
сад уч.