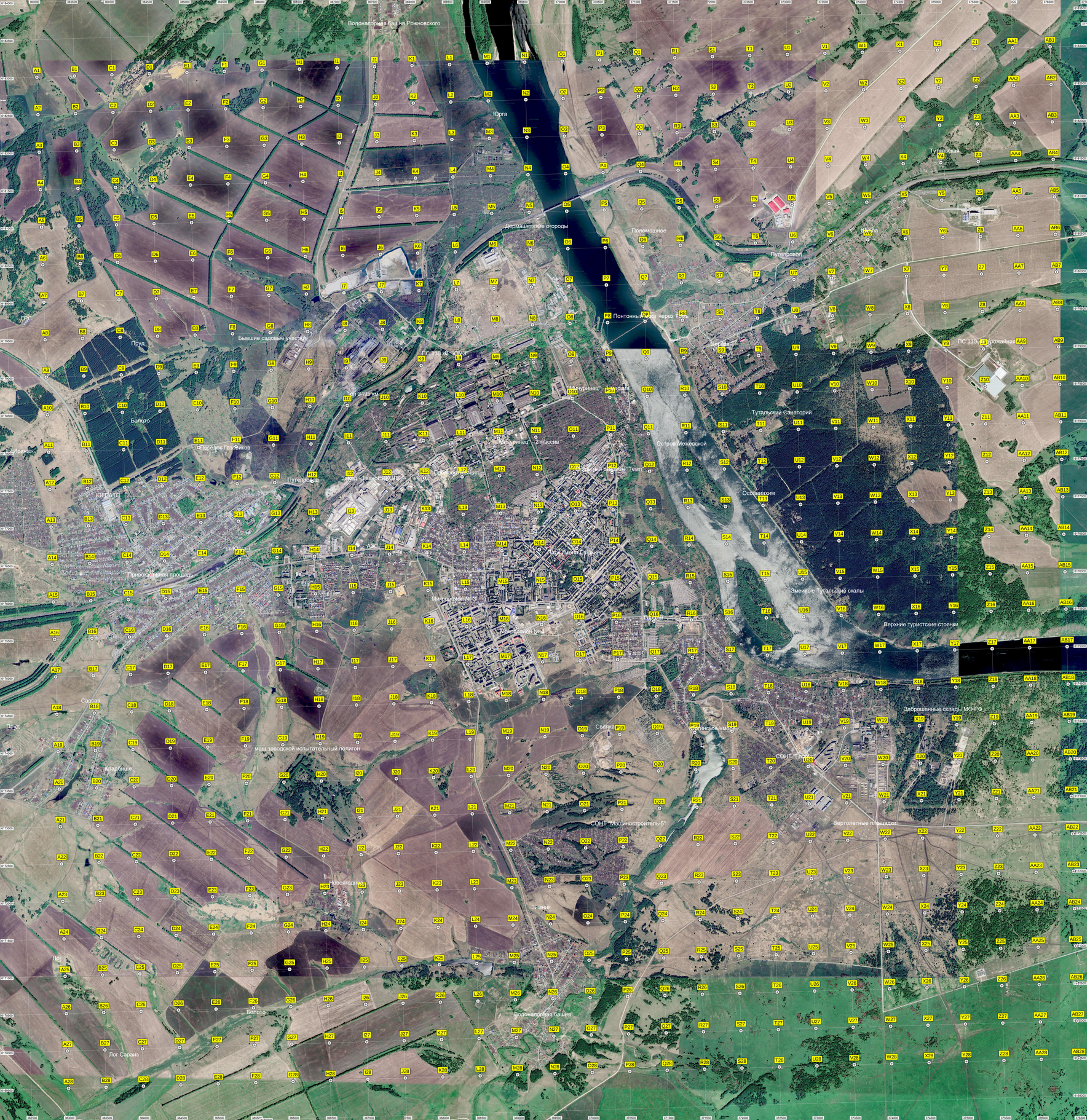
Водонапорная башня Рожновского
Юрга
Дермашевские огороды
Поломошное
Путепровод
Понтонный мост через Тет
Бывшие садовые участки
Пруд
Болото
Мичуринец
Мичуринец - 2 массив
Тугальский Санаторий
Остров Межевской
Тугальский
Осовиихим
Змеиные Тугальские скалы
Верхние туристские стоянки
Заброшенные склады МО РФ
Привокзальная площадь
Сарсаз
Кладбище
маш заводской испытательный полигон
СОНТ "Машиностроитель-5"
Вертолетные площадки
Новоягодное
Зимник
Ботото
Лог Сараиз
Водонапорная башня