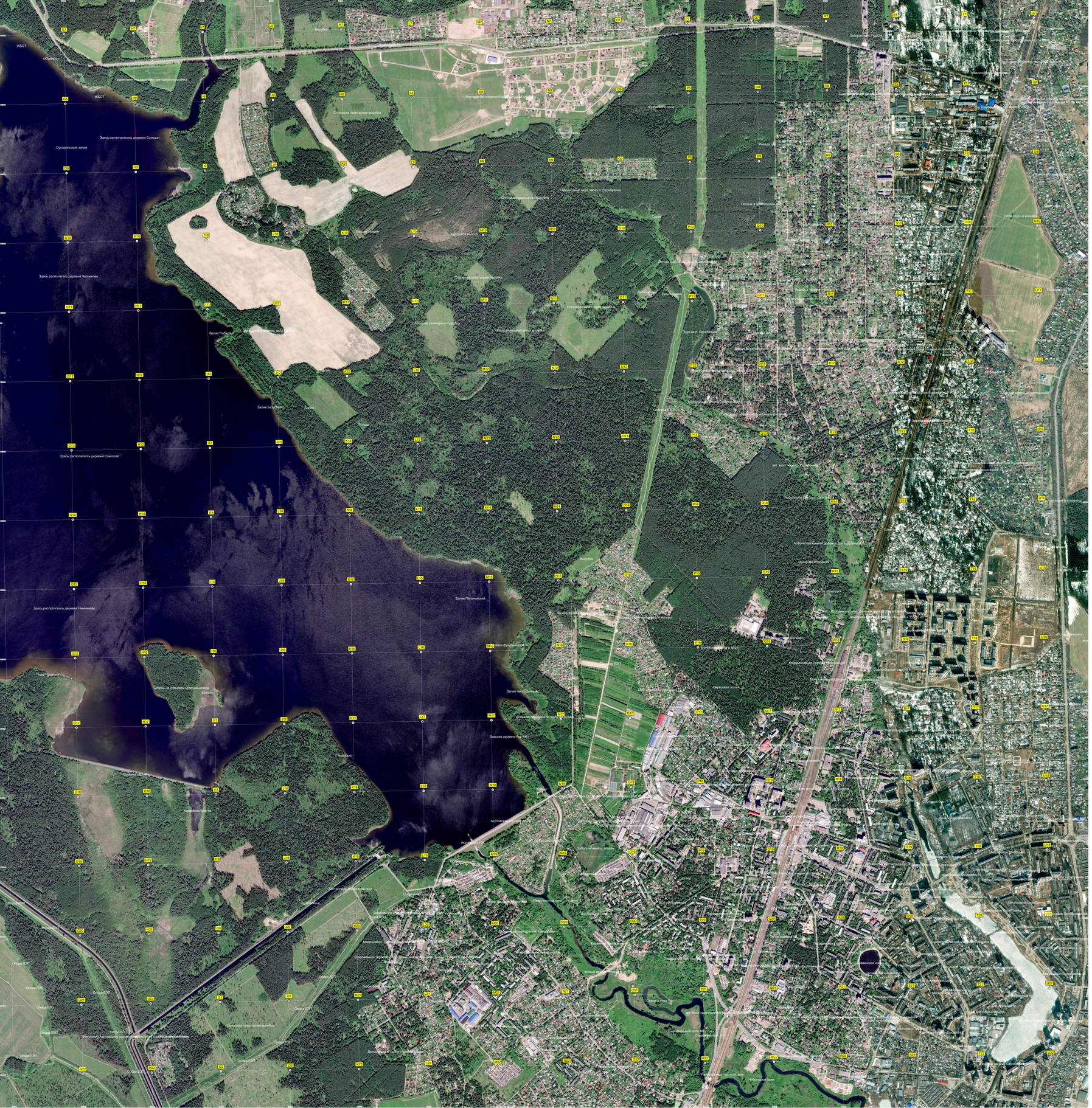
Здесь располагалась деревня Суходол
Суходольский залив
Здесь располагалась деревня Чапаково
Здесь располагалась деревня Соколово
Здесь располагалась деревня Нечаево
Залив Рыбачий
Залив Бегичевский
Залив Пятимановский
Остров на Ужинском водохранилище
Болото
Бывшая деревня Агрово
Агрово
Агрово