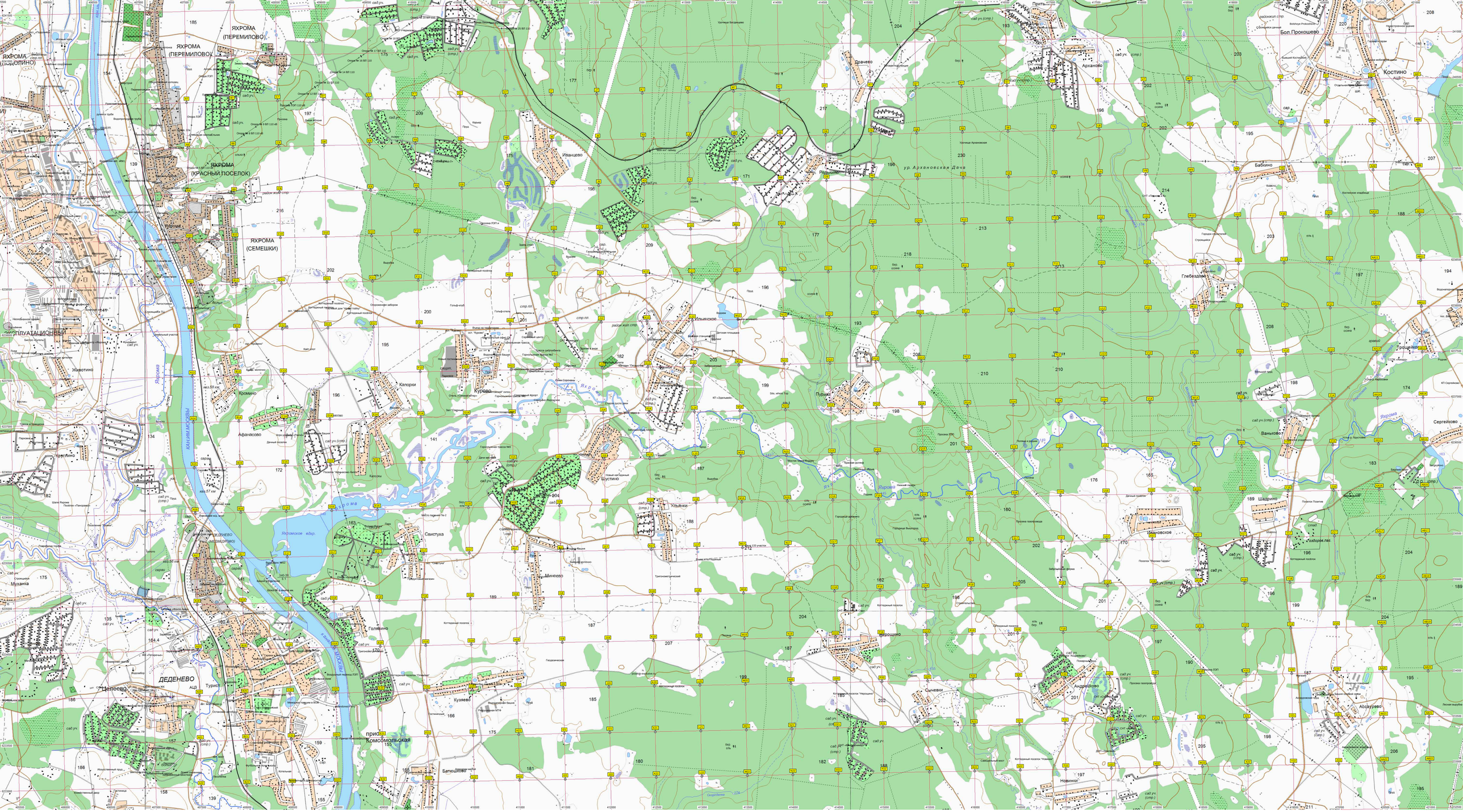
ЯХРОМА (ПЕРЕМИЛОВО)
ЯХРОМА (ПЕРЕМИЛОВО)
ЯХРОМА (ПОДОЛИНО)
ЯХРОМА (КРАСНЫЙ ПОСЕЛОК)
ЯХРОМА (СЕМЕШКИ)
Иванцево
Драчево
Арханово
Бол.Прокошево
Костино
Бабкино
Глебездово
Троицкое
Сергейково
Ваньково
Шадрино
Ивановское
Ильинское
Куково
Кромино
Калорки
Афанасово
Животино
Кртино
Пужиц
Шустино
Ульяхи
Свистуха
Минеево
Голяшино
Кузяево
Батюшково
Муханка
ДЕДЕНЕВО
Целеево
Турист
Комсомольская
Ивановское
Сычевки
Андрейково
Новинки
Абакумово
Ивановское вдхр.
Яхромское вдхр.
Яхрома
Кашинское шоссе
Ивановское шоссе
ур. Арханосвская Дача