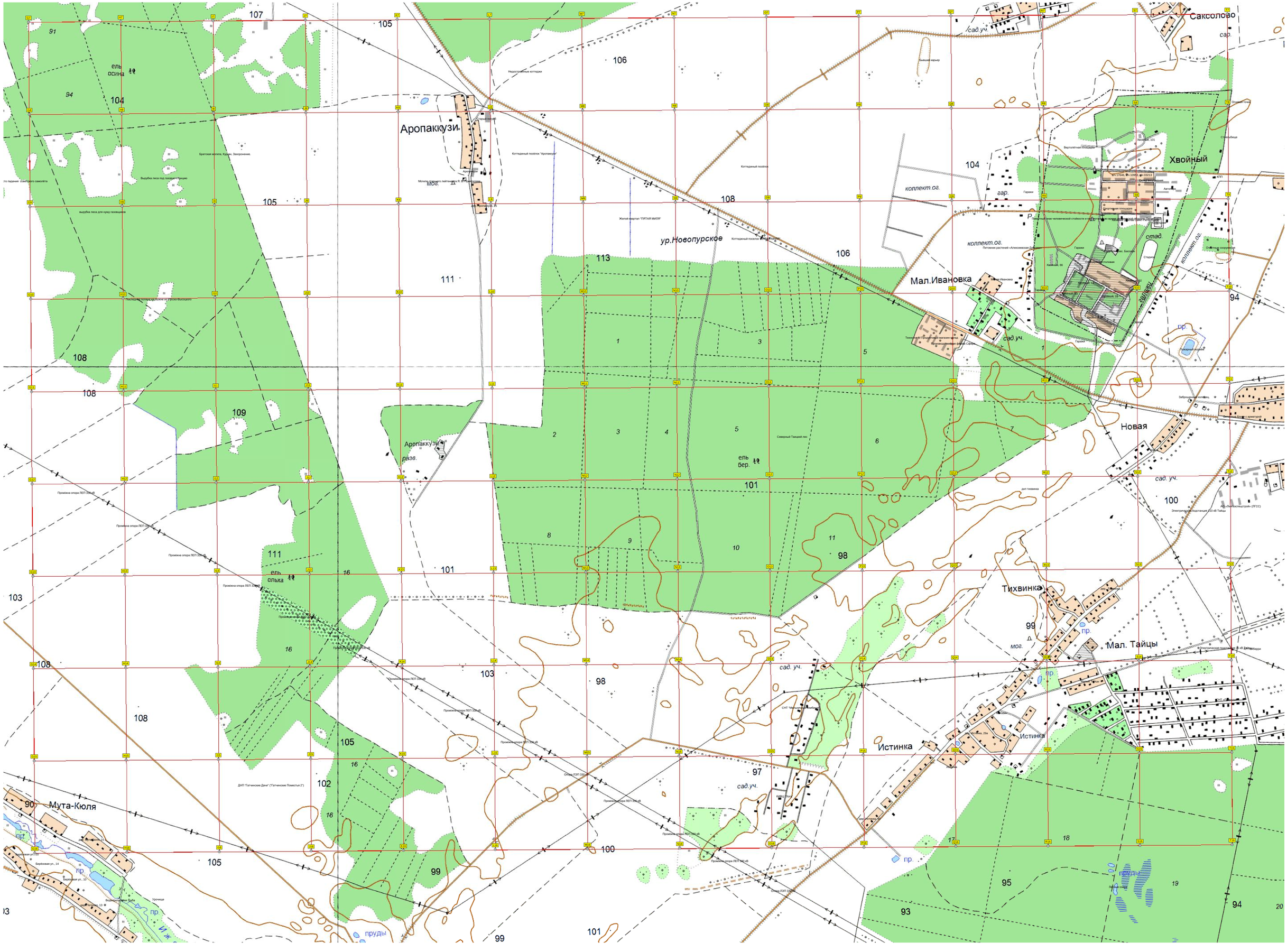
Аропаккузи
ур.Новопурское
Мал.Ивановка
Саксолово
Хвойный
Новая
Тихвинка
Мал. Тайцы
Истинка
Мута-Кюля
коллект.ог.
сад.уч.
стад.
гар.
мог.
разв.
пруды
пр.
ель
осина
ель
ольха
ель
бер.