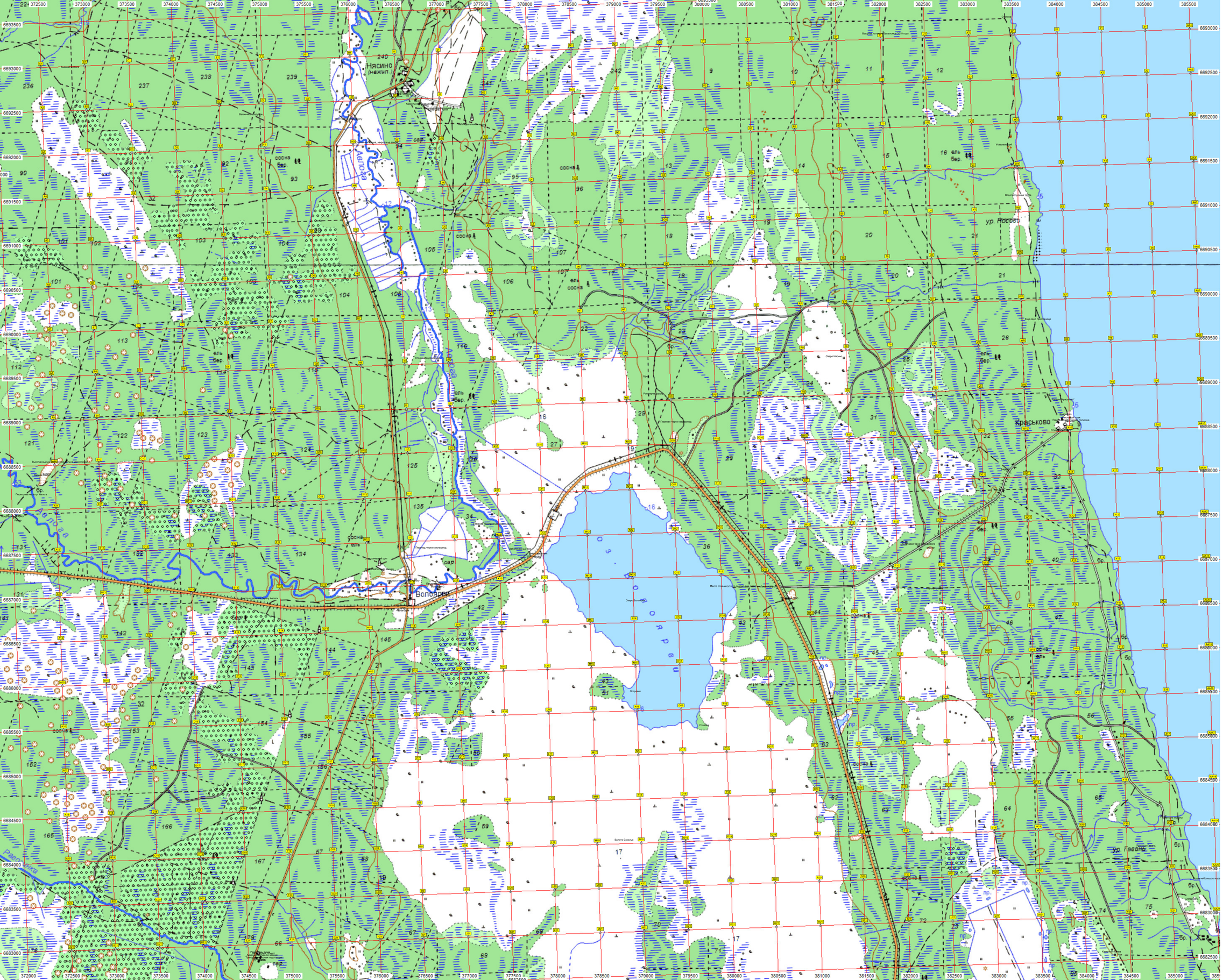
Нясино
(нежил.)
Волозеро
Кравськово
Лодва
Ладва
Ладва
Ладва
Ладва
ур. Лосево
ур. Гавань
сосна
ель
бер.
сосна
ель
сосна
ель
бер.
ель
бер.
ель
бер.
сосна
ель
сосна
ель
бер.
ель
бер.
ель
бер.